PIERRE MARCEL

VISAGES

MCMLXXXVI

PIERRE MARCEL

VISAGES

HISTOIRE SANS PAROLE

ou

SARREBOURG EN 120 TABLEAUX

1986

© Pierre Marcel - Sarrebourg

A la mémoire de mon père

Une ville est faite de maisons, de monuments, de rues, de jardins, mais surtout d'hommes et de femmes qui y vivent.

En 1986, Pierre Marcel a eu l'excellente idée de photographier de nombreux Sarrebourgeois. Après une exposition qui a connu un succès mérité, il réunit et publie les photographies qu'il juge les plus significatives.

Ce recueil de portraits intéressera, aujourd'hui, nos concitoyens et demain les historiens car c'est l'œuvre d'un véritable artiste.

Pierre MESSMER

Député-Maire de Sarrebourg

Le député-maire

HOTEL

MANGIN
SAARREBOURG
1866-1925

ECOLE CHARLES MICAUT

HOTEL RESTAURANT DE LA REPUBLIQUE
HOTEL
FIN

STOP

L'agent de mouvement

L'agent de police

L'agent immobilier

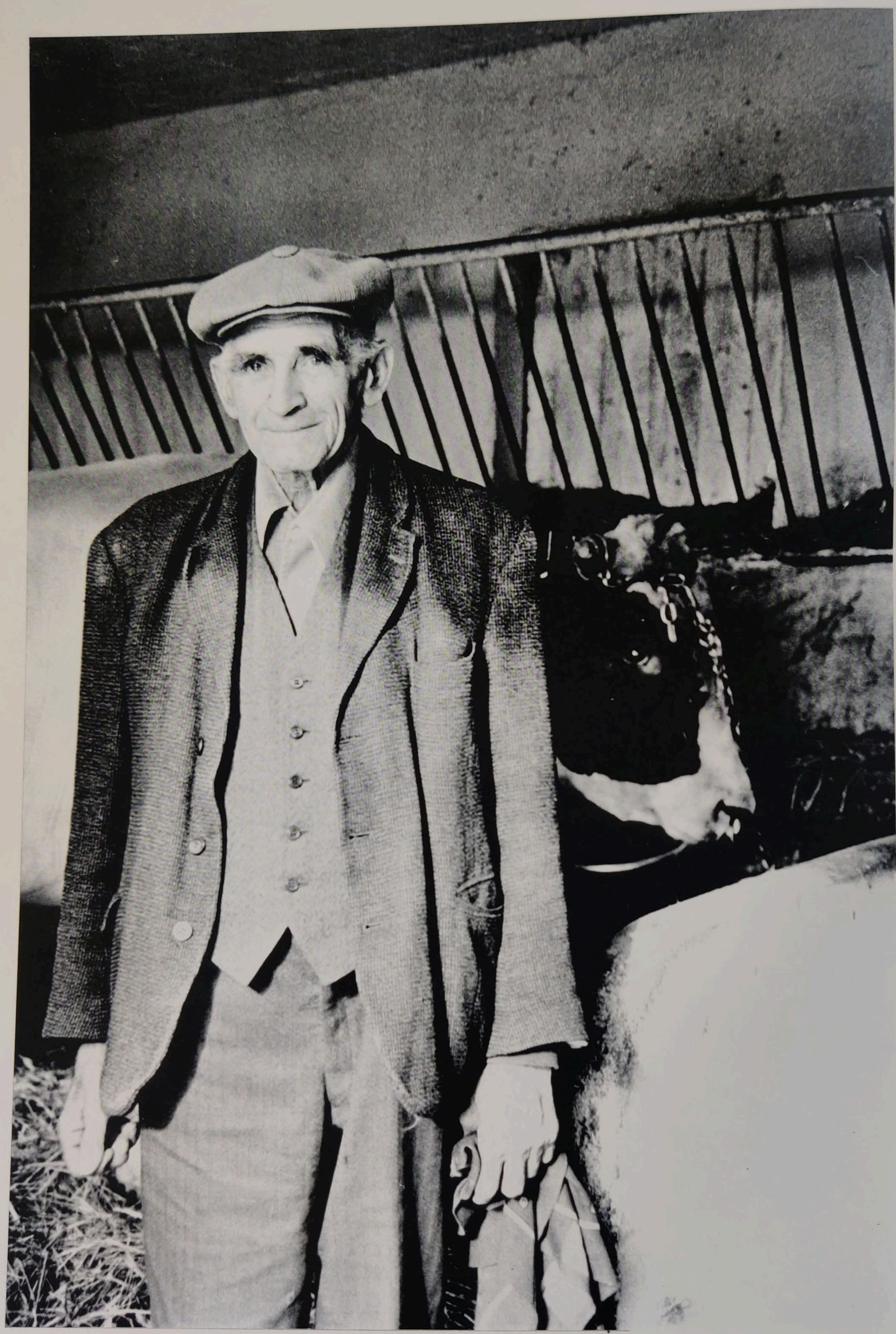

L'agriculteur

L'aquarelliste

L'archéologue

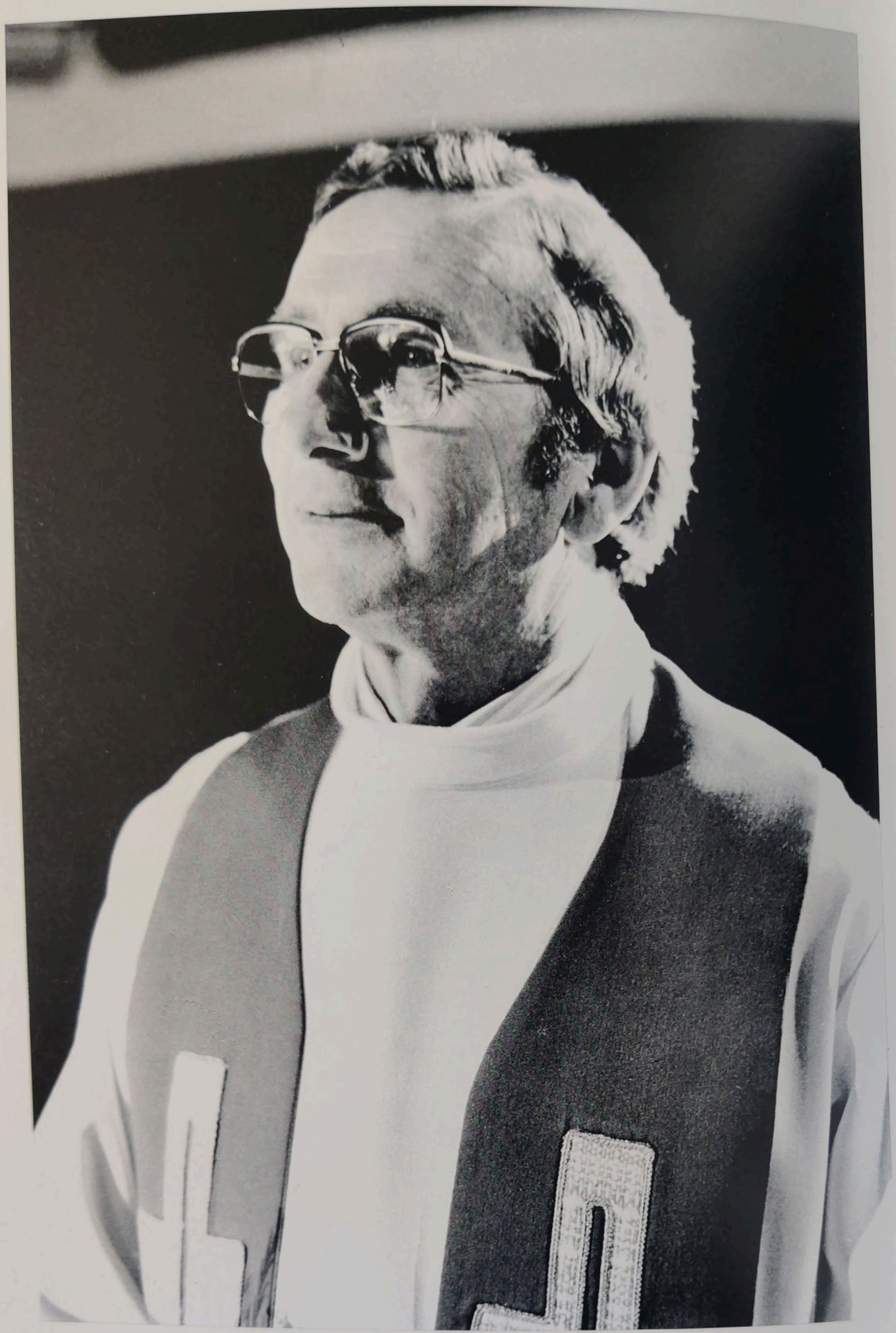

L'archiprêtre

L'architecte

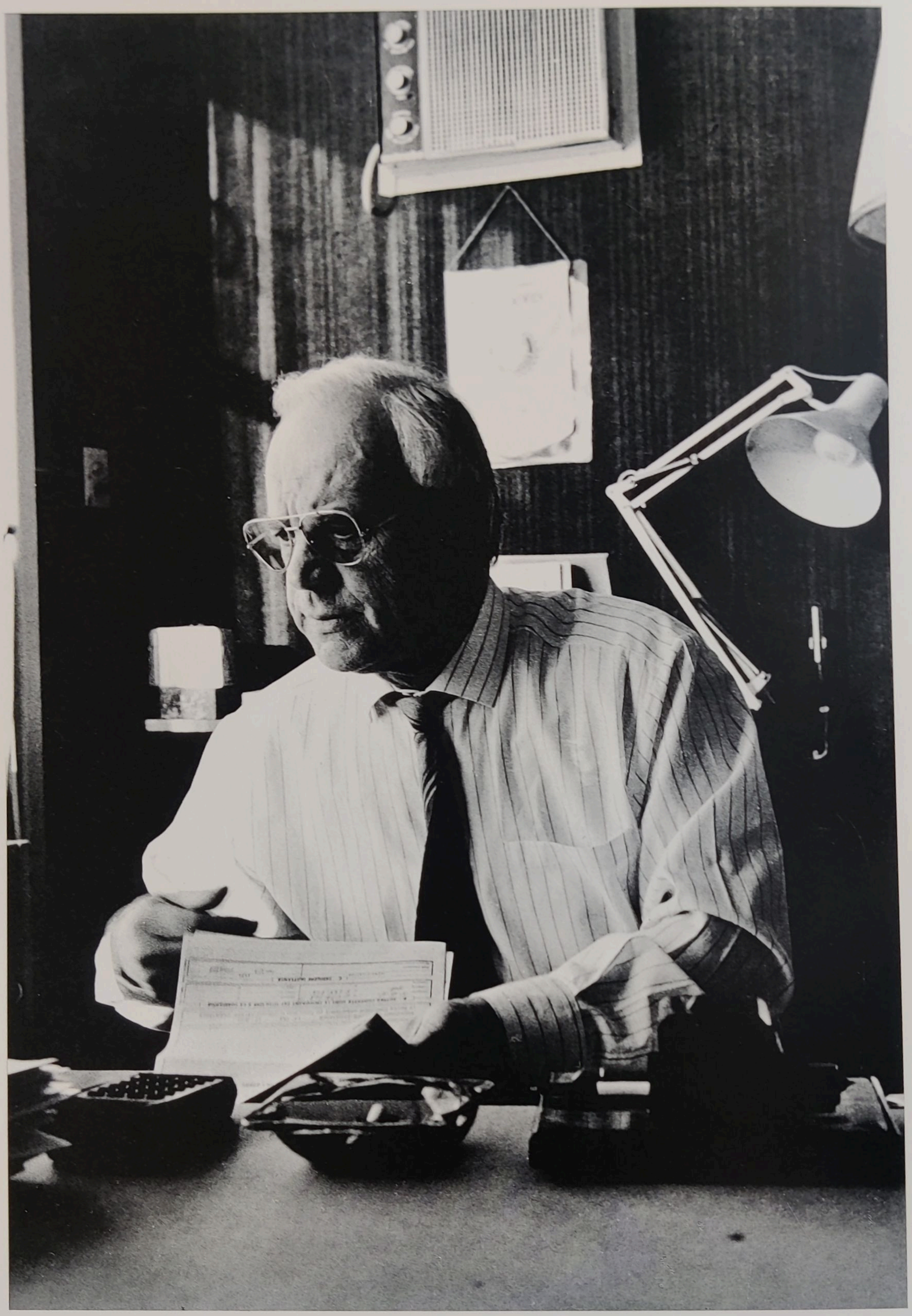

L'assureur

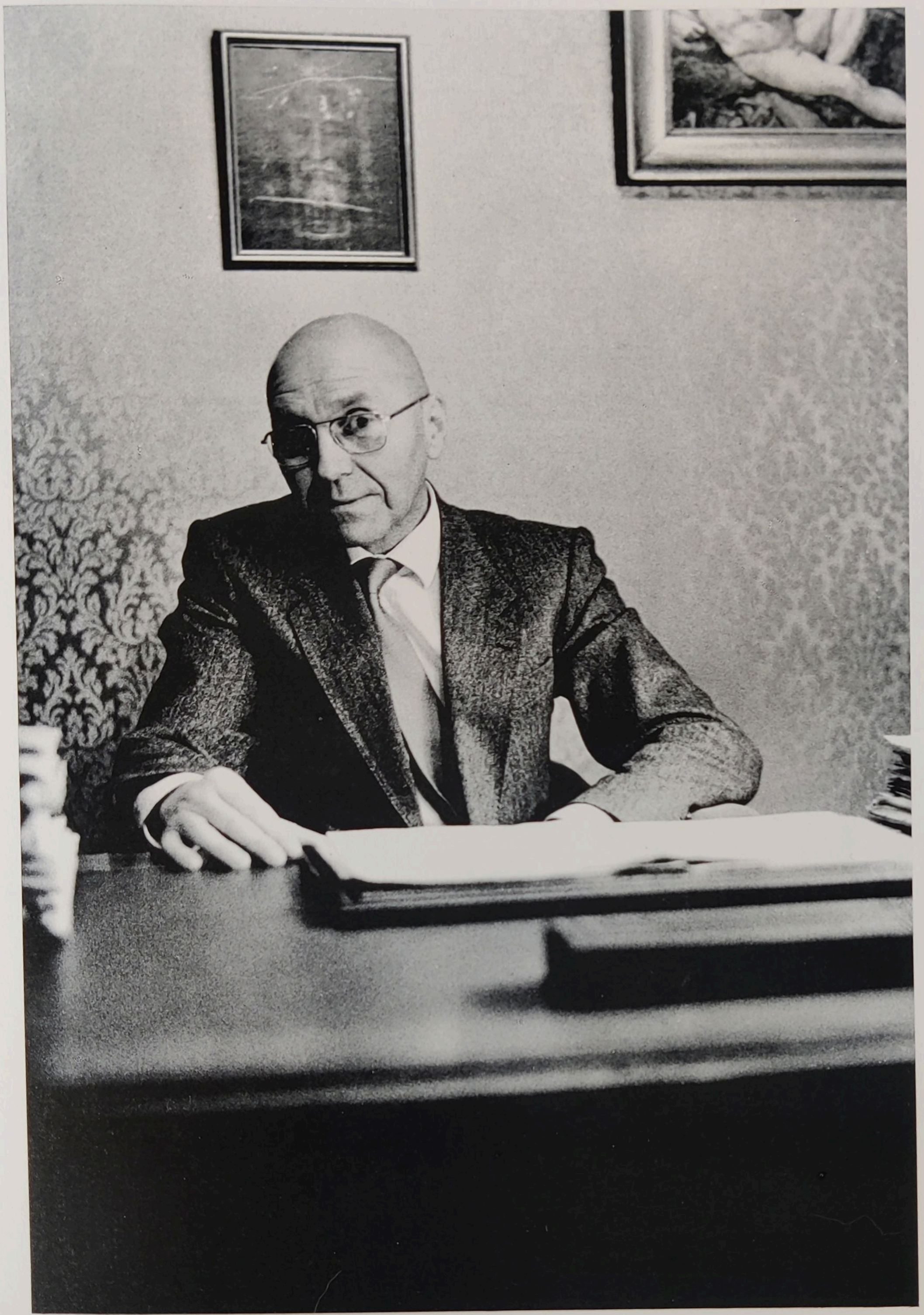

L'avocat

Le balayeur

Le banquier

Le berger

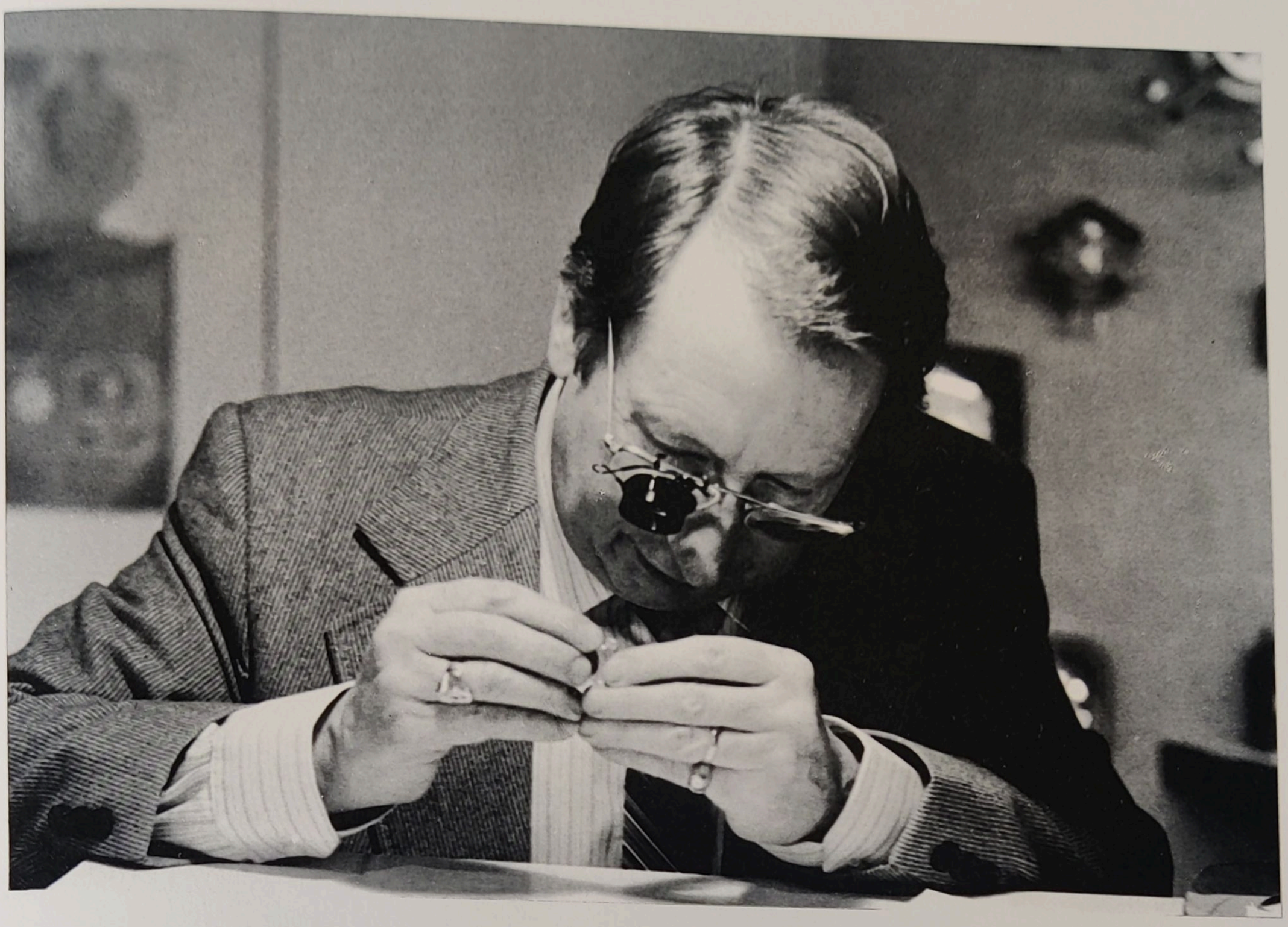

Le bijoutier

Le boucher

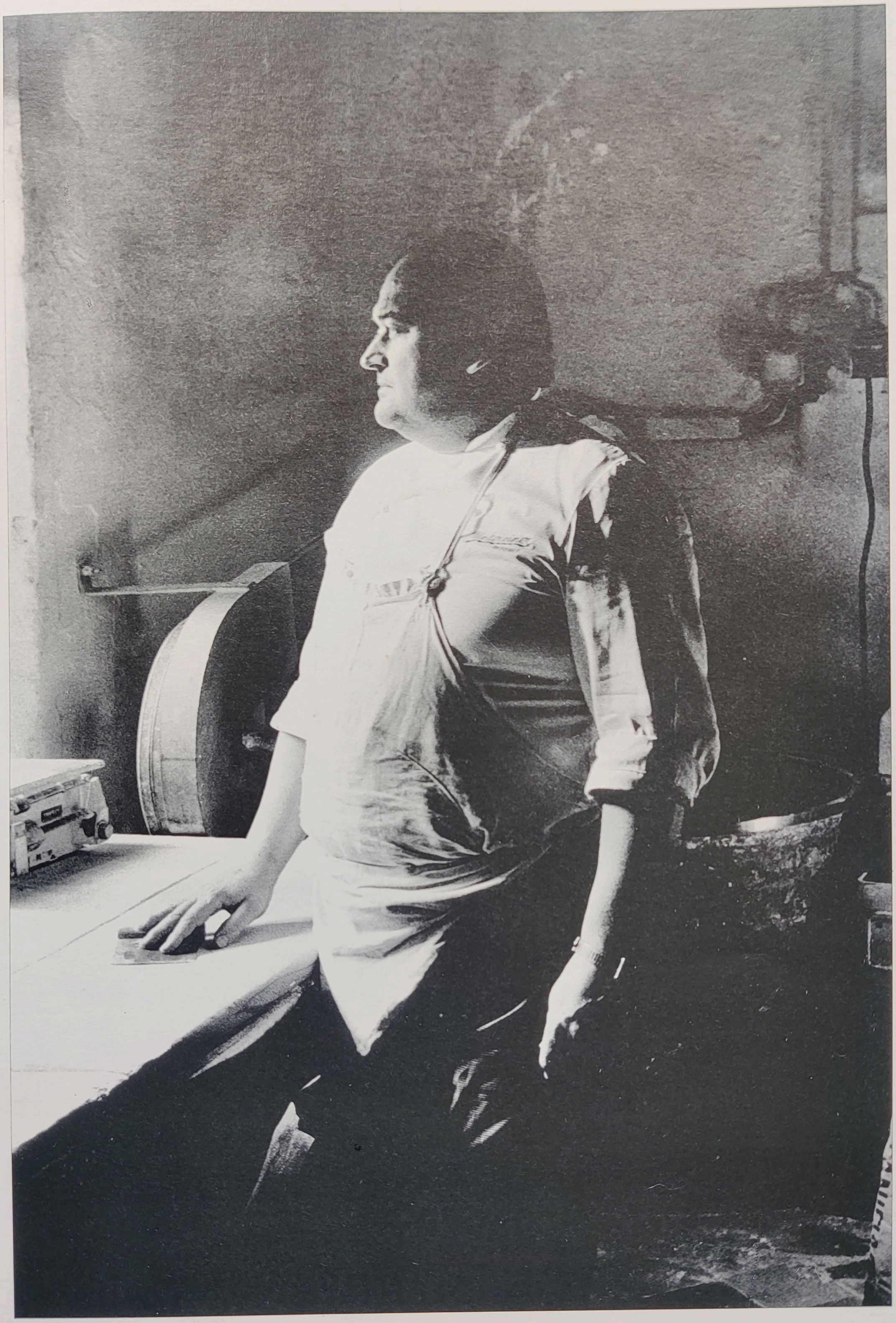

Le boulanger

Au magasin de brocante

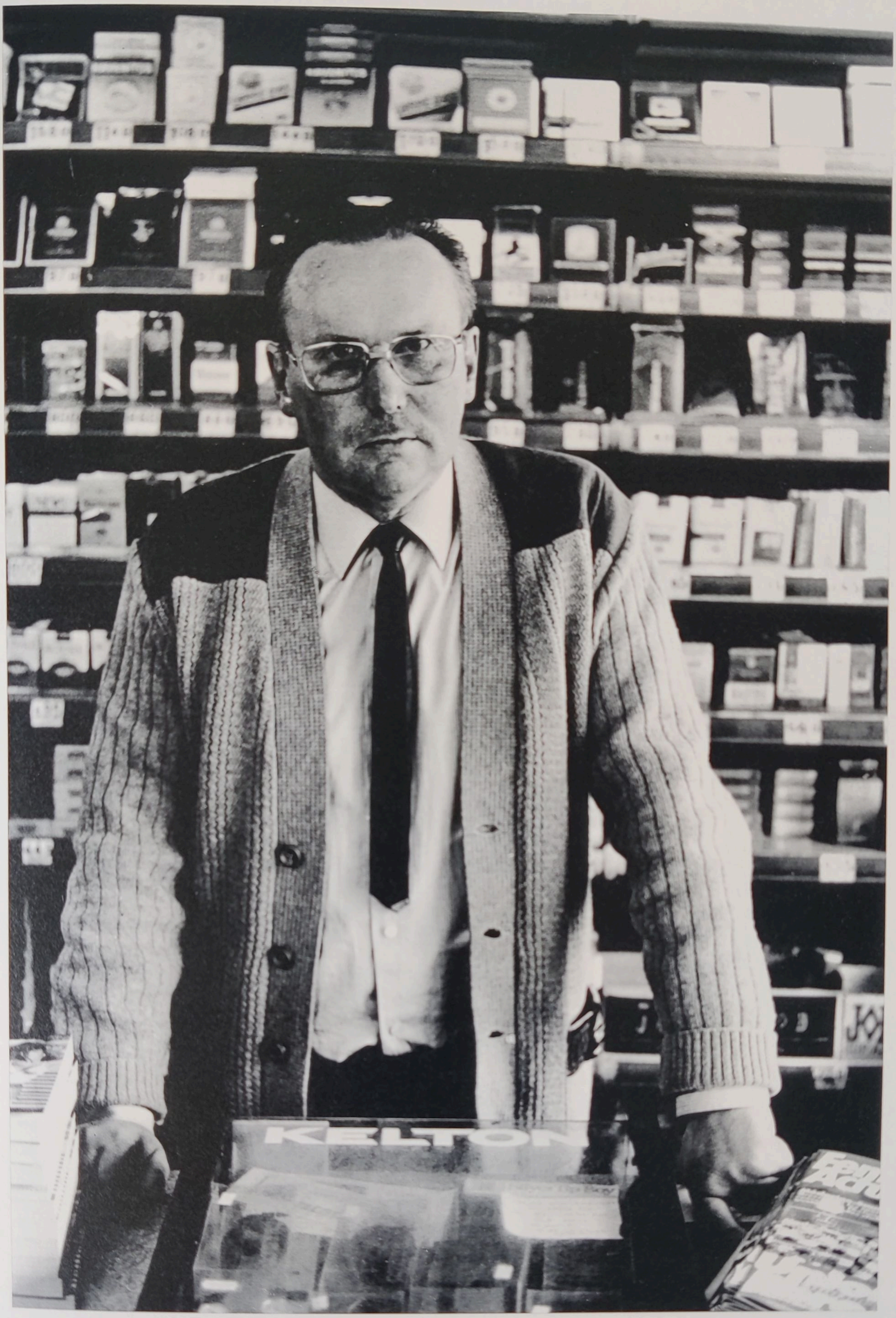

Le buraliste

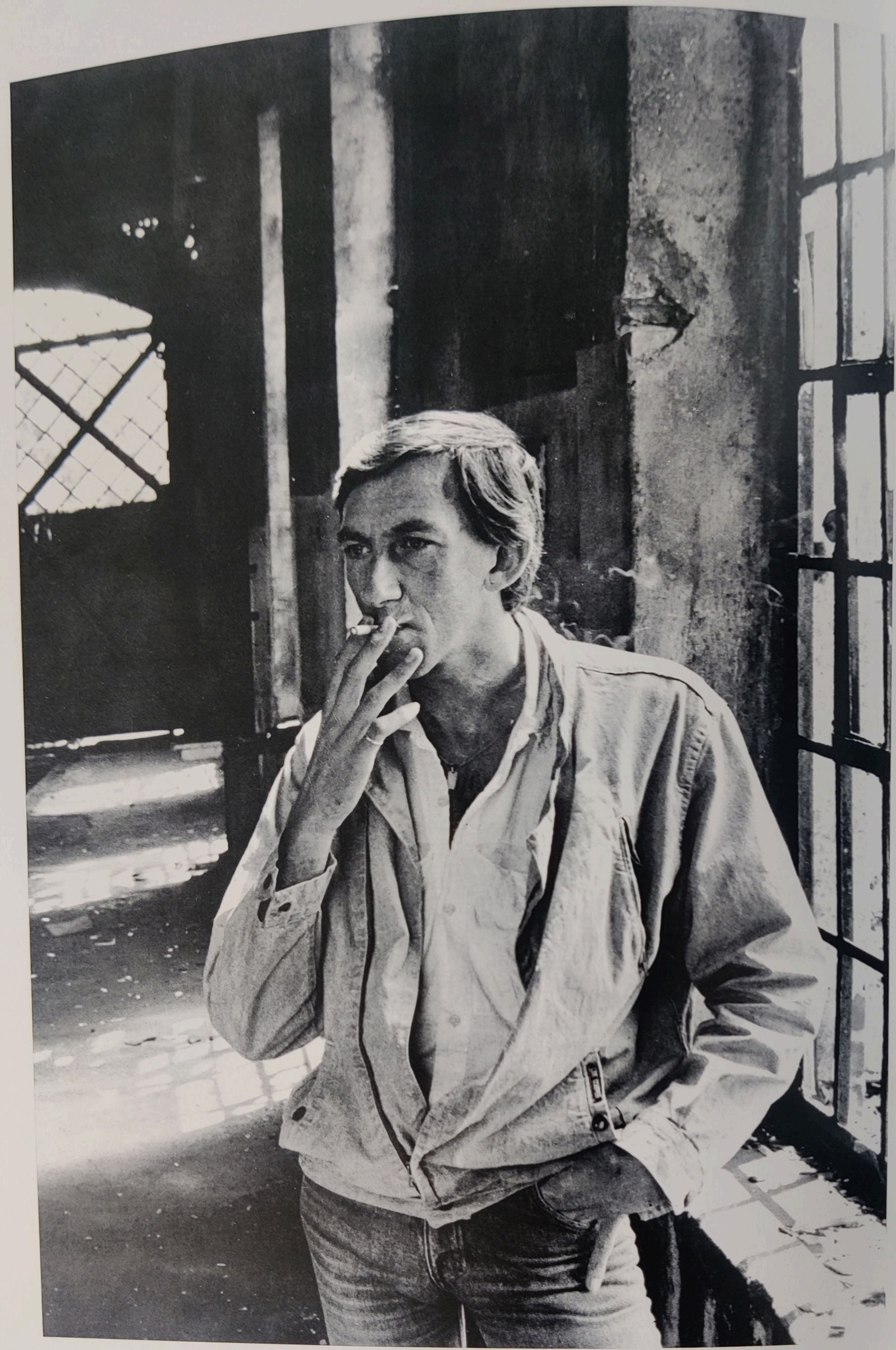

Le businessman

La caissière de cinéma

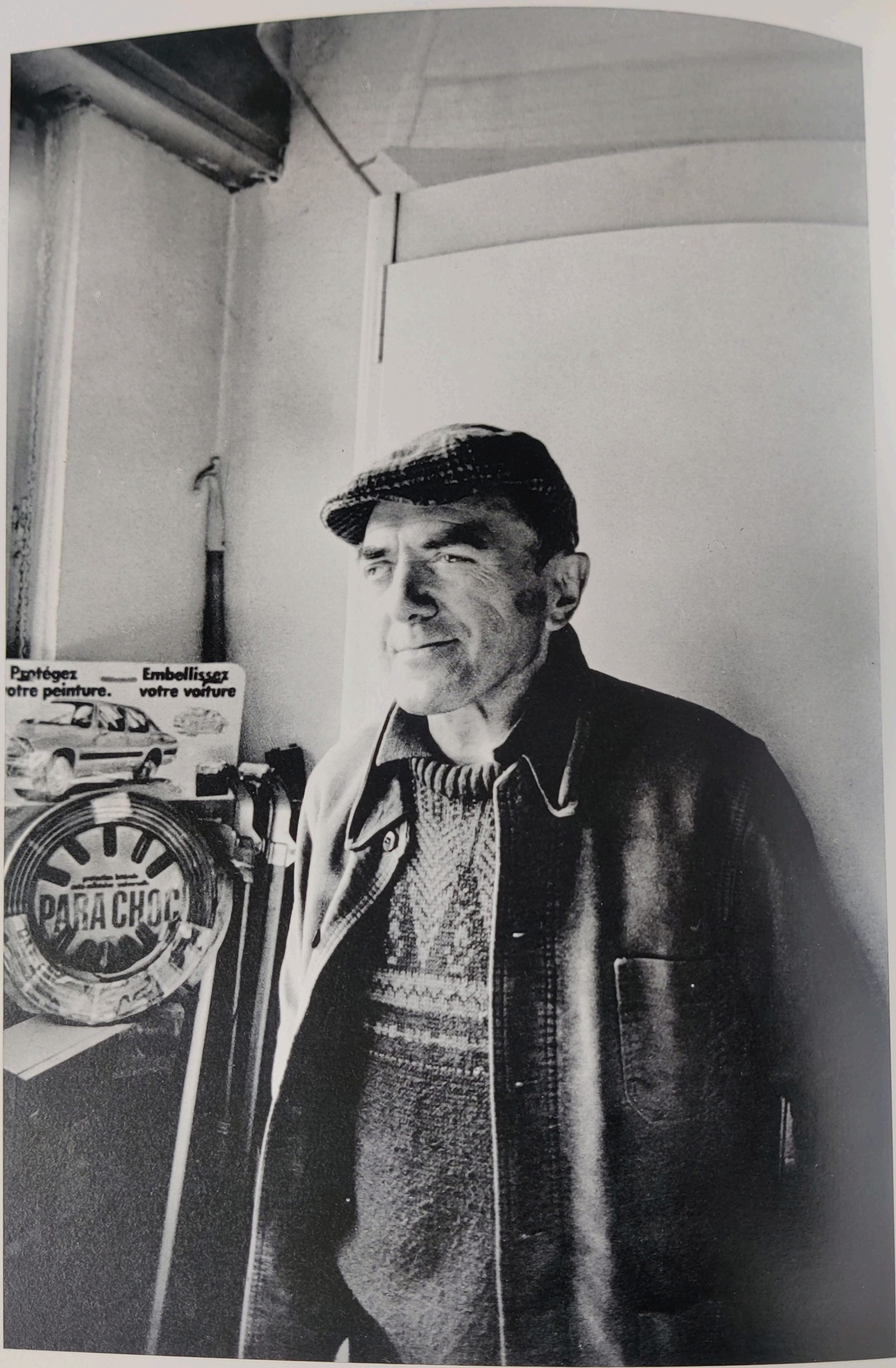

Le carrossier

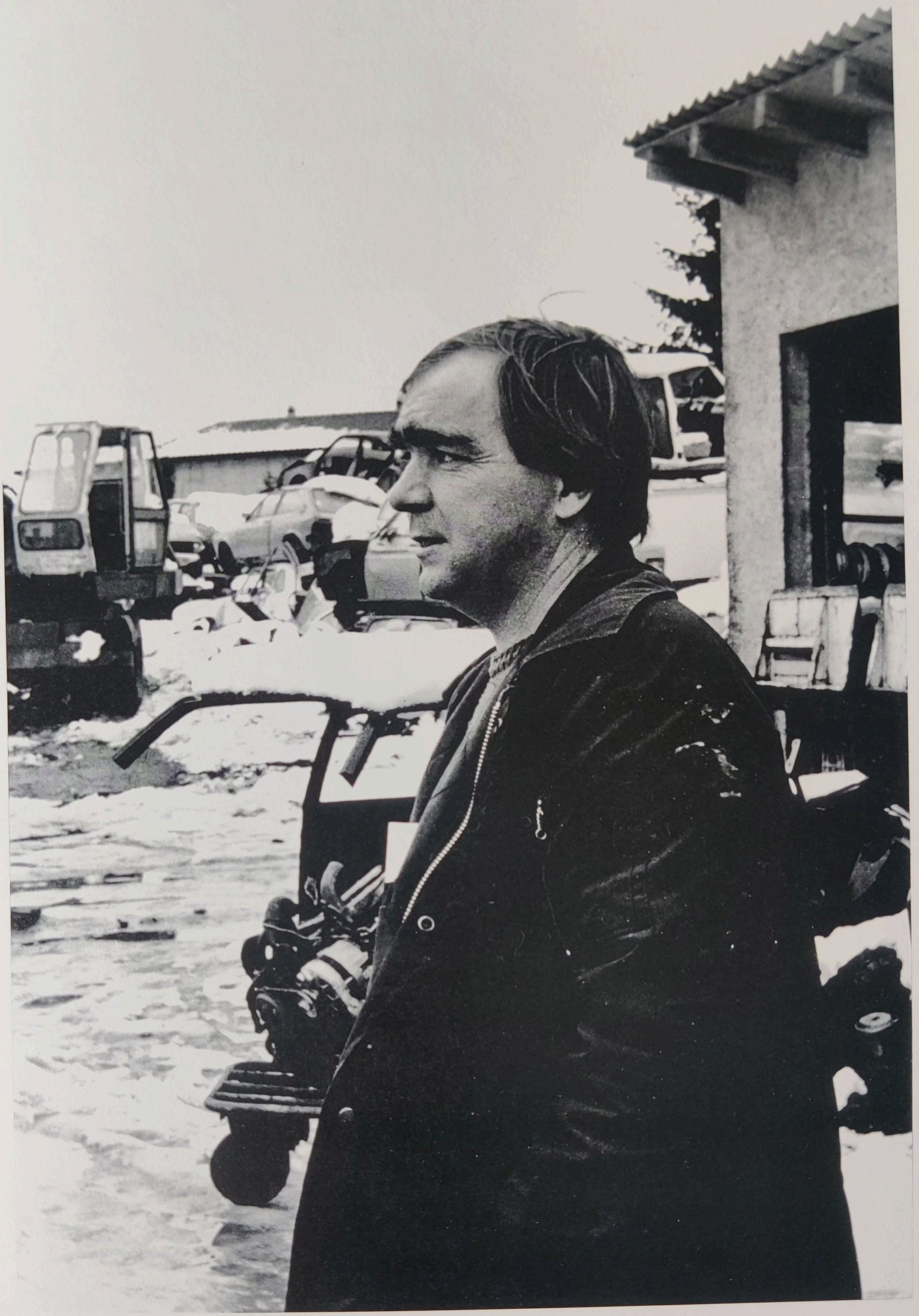

Le casseur

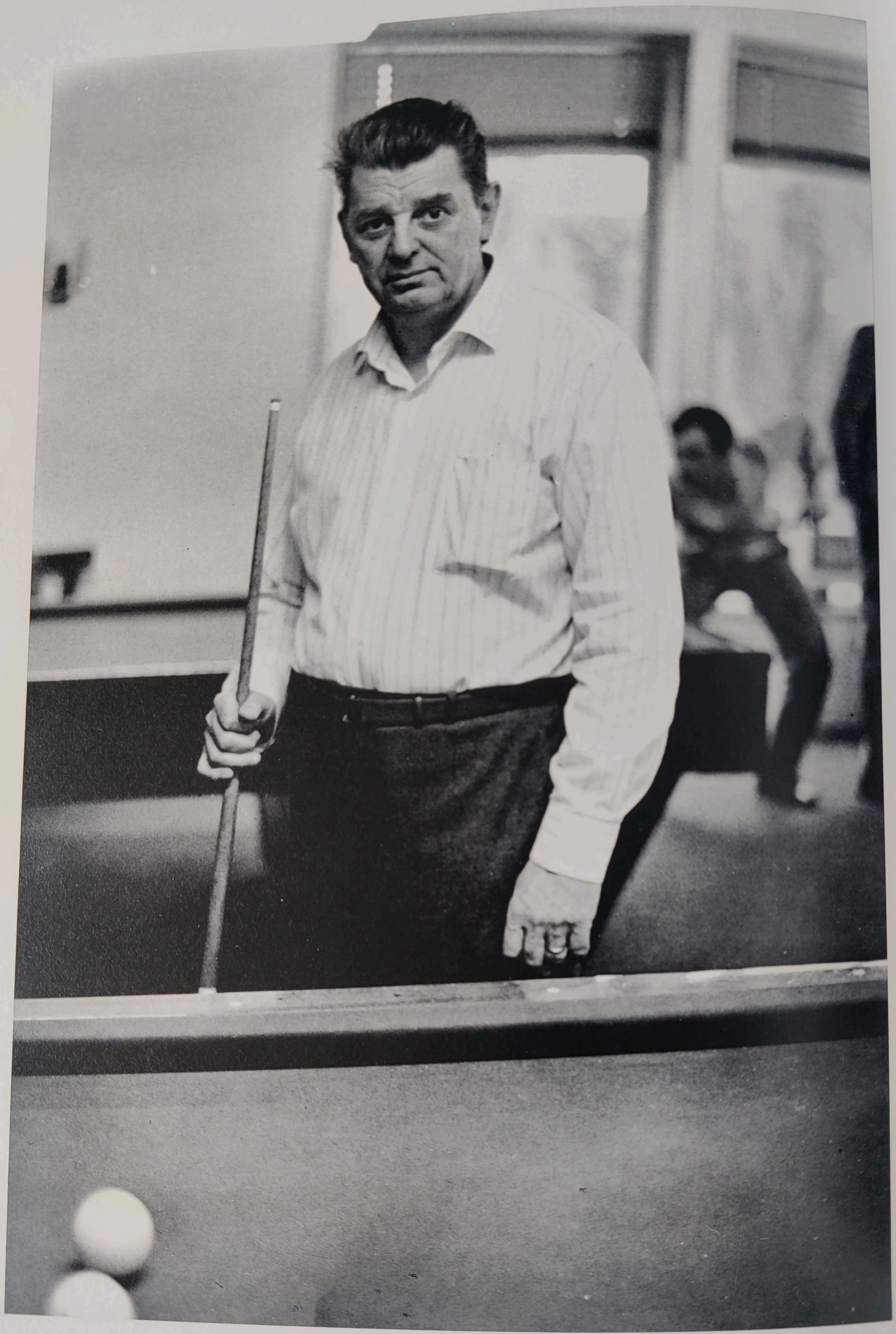

Le champion de billard

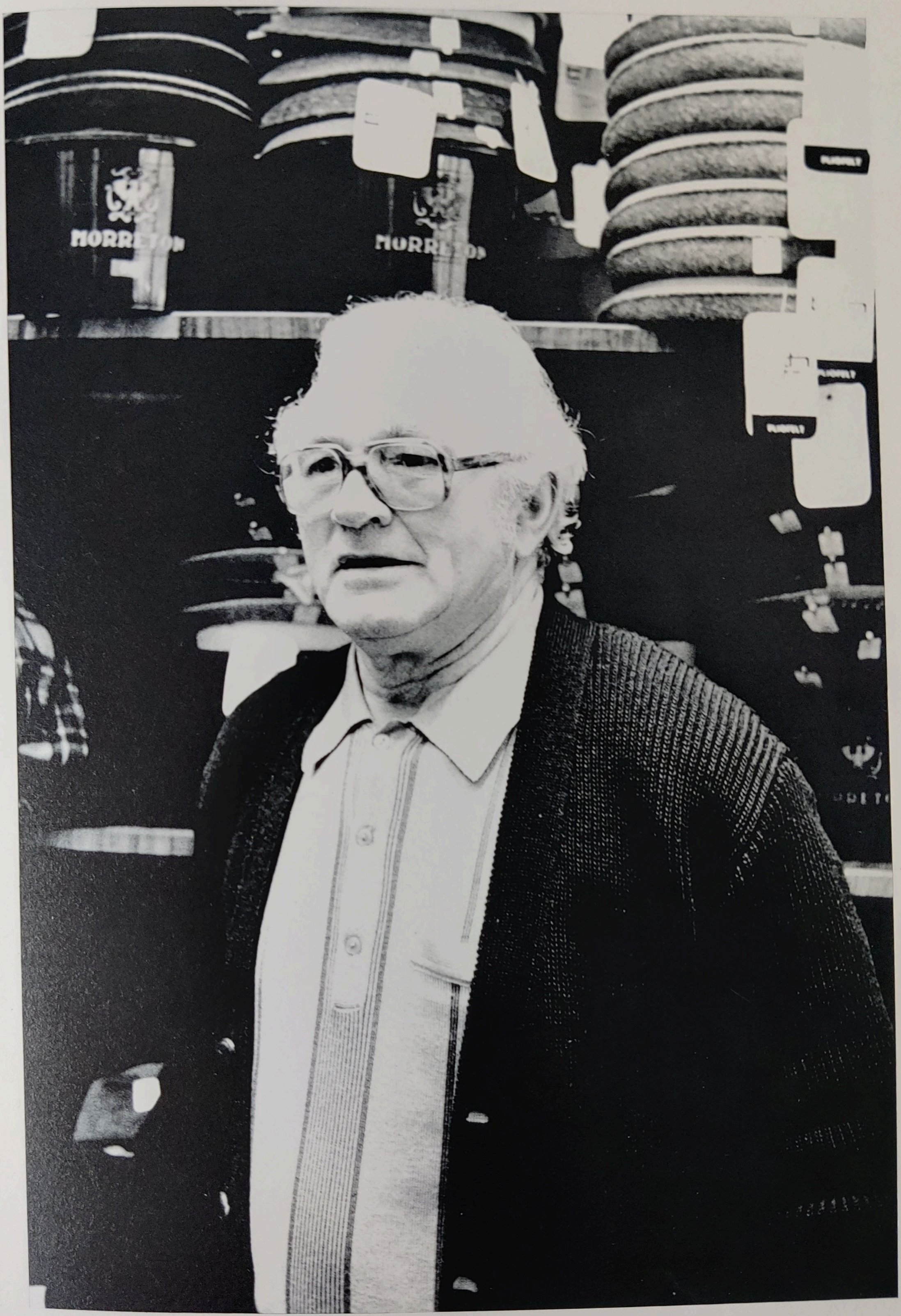

Le chapelier

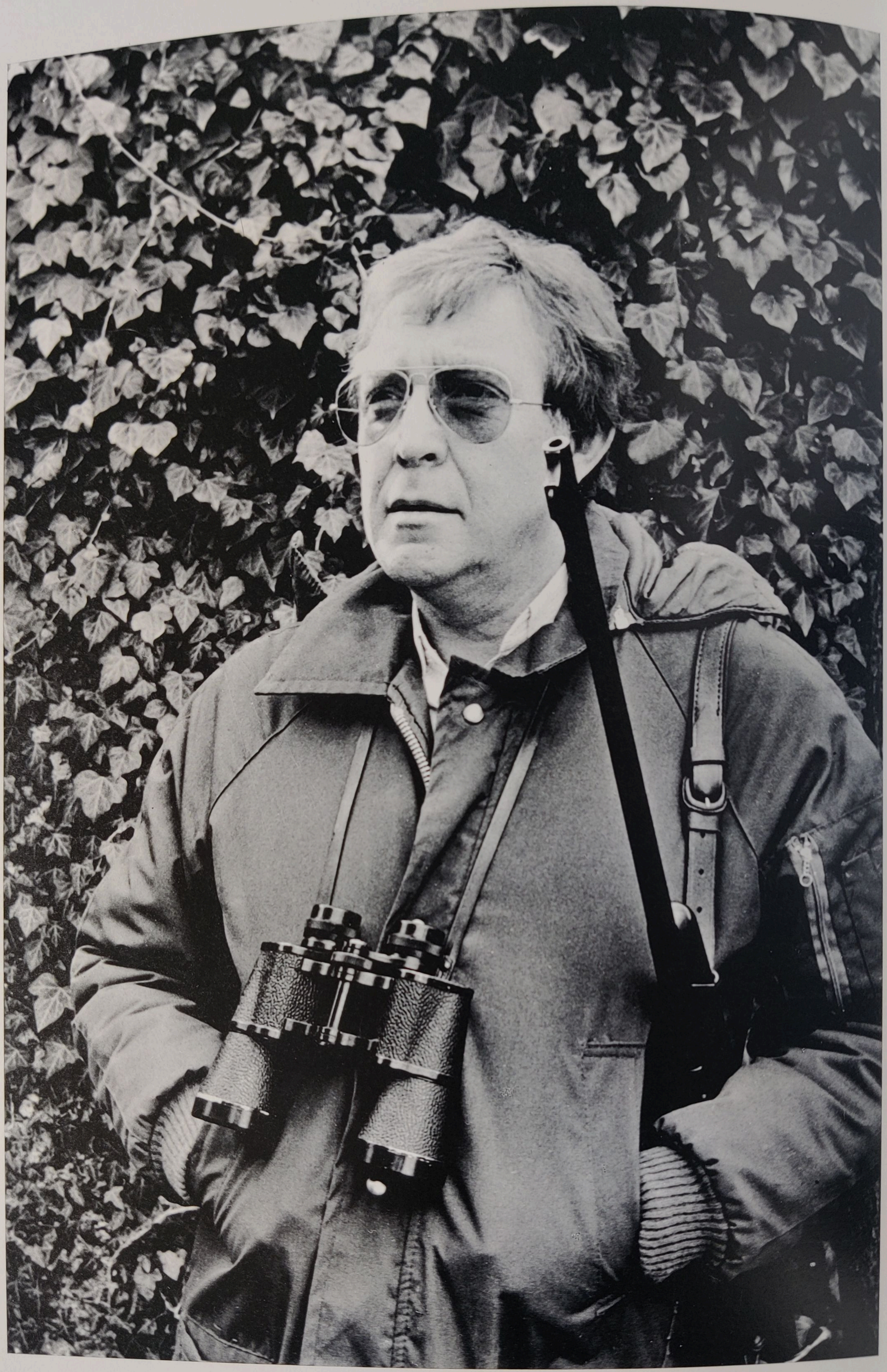

Le chasseur

Le châtelain

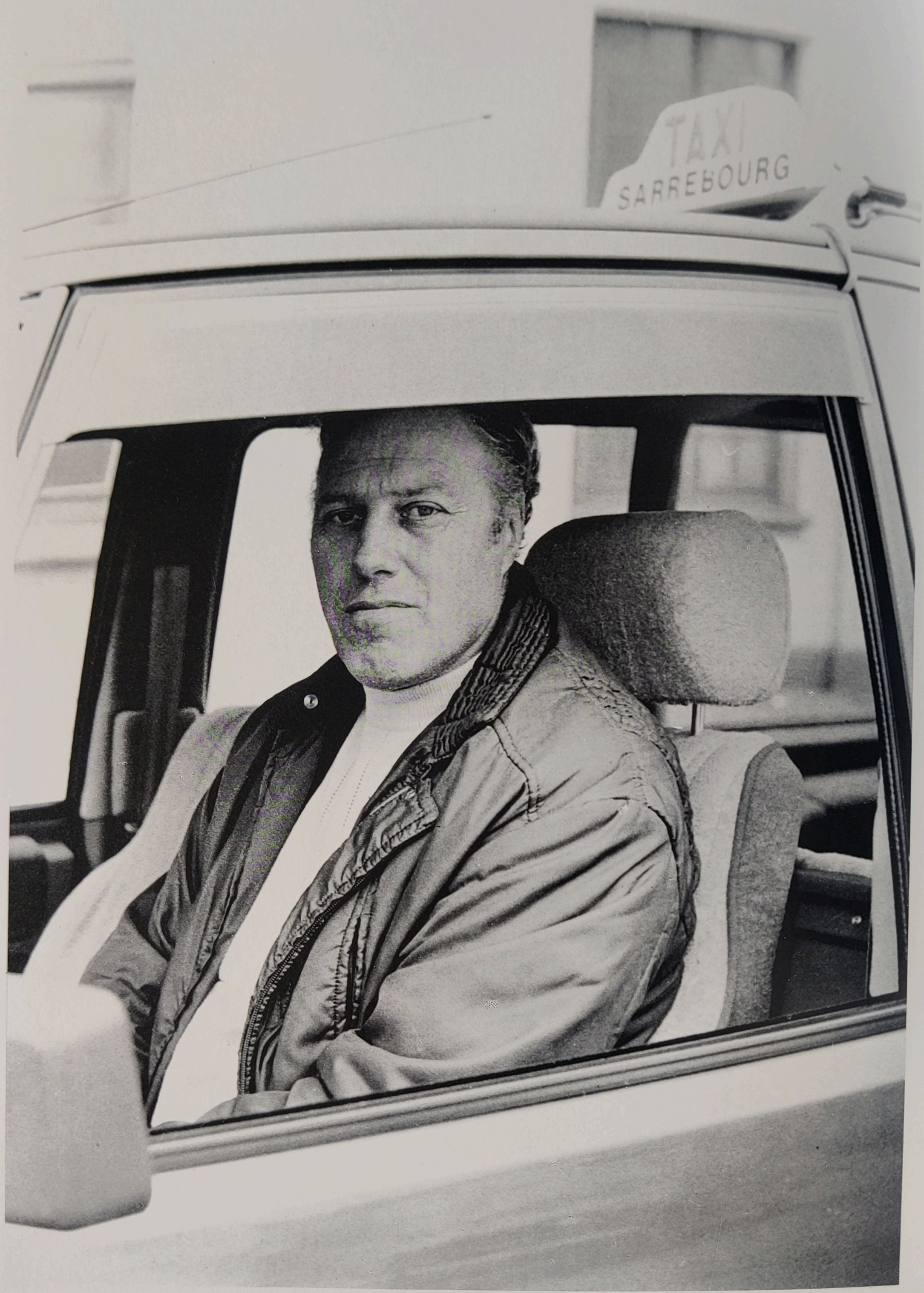

Le chauffeur de taxi

Le chien

Le coiffeur

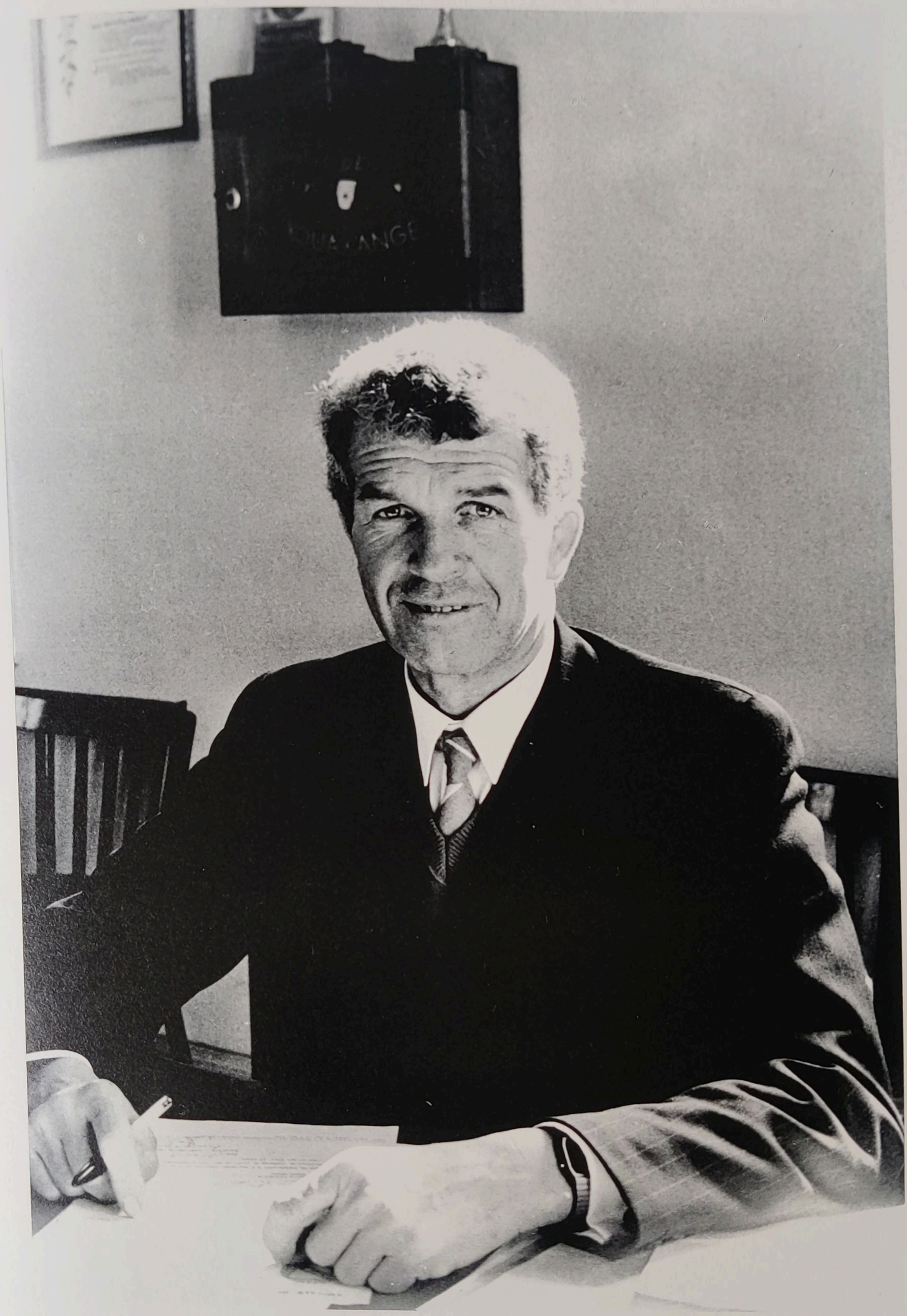

Le conseiller général

Le conservateur du musée _____

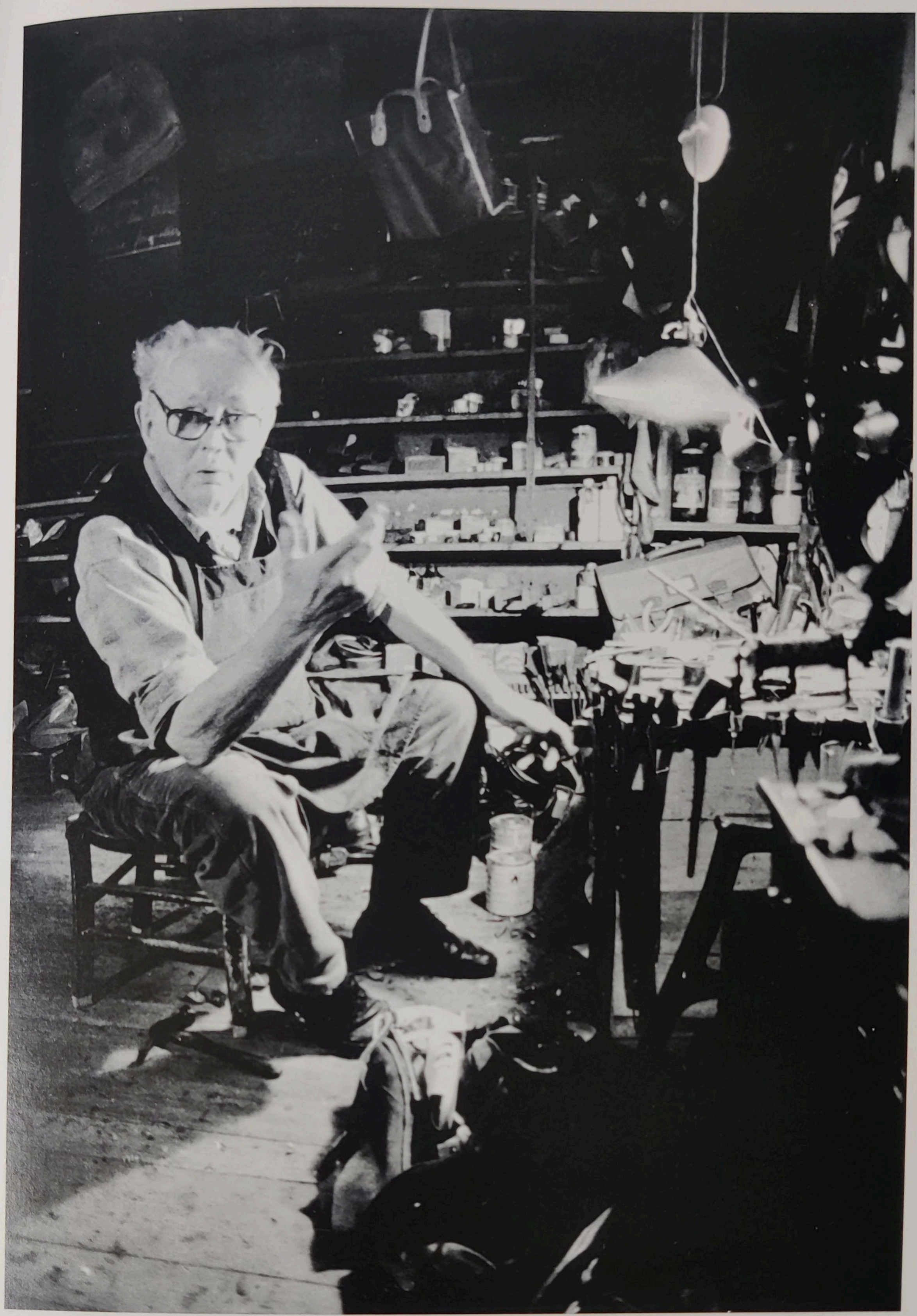

Le cordonnier

La corsetière

Le coureur cycliste

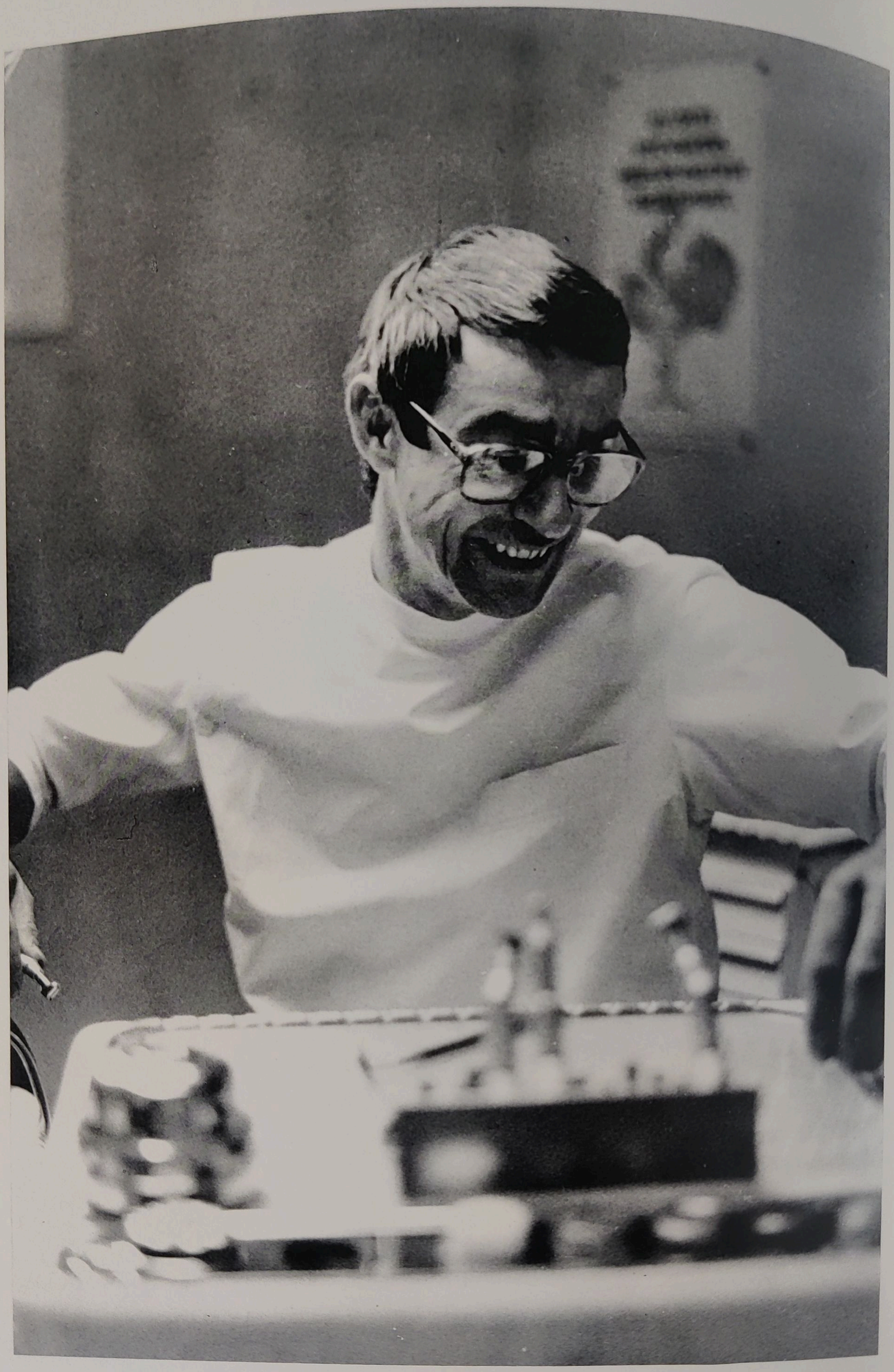

Le chirurgien-dentiste

Le dépanneur

La directrice d'hypermarché

Le doyen

Le droguiste

L'employé du PMU

L'épicier

Le facteur

Le fleuriste

Le forain

Le fossoyeur

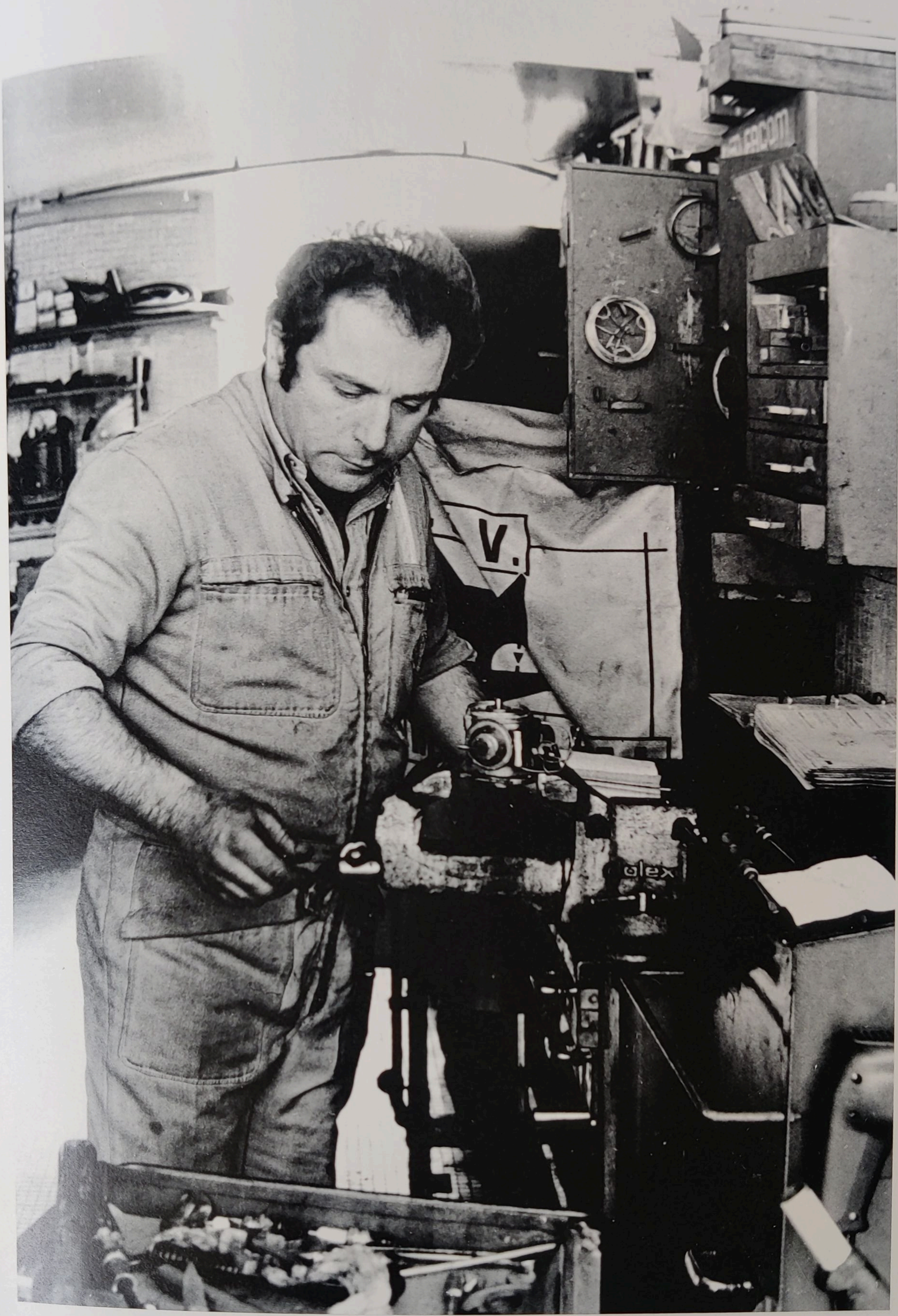

Le garagiste

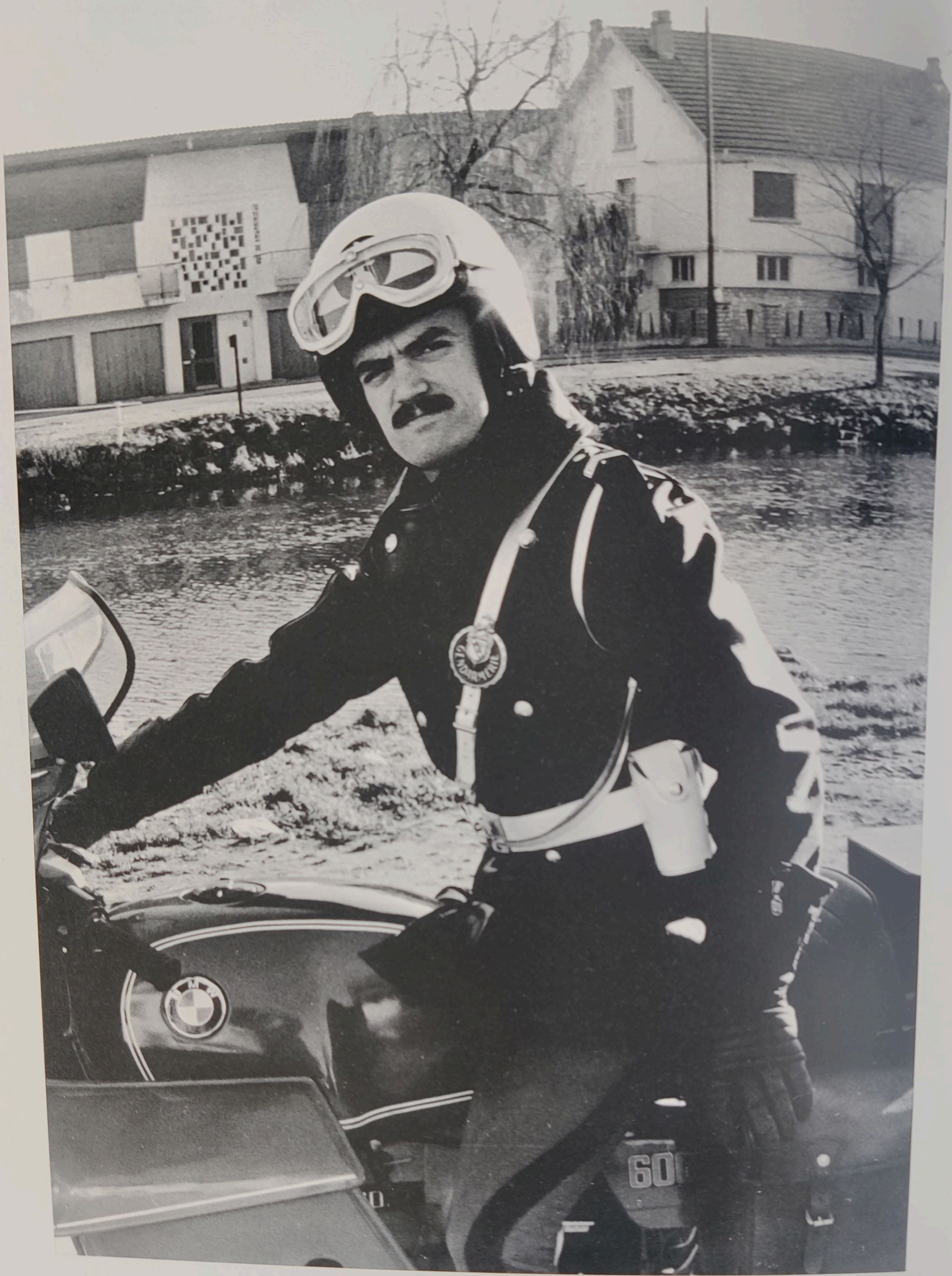

Le gendarme

Les gitans

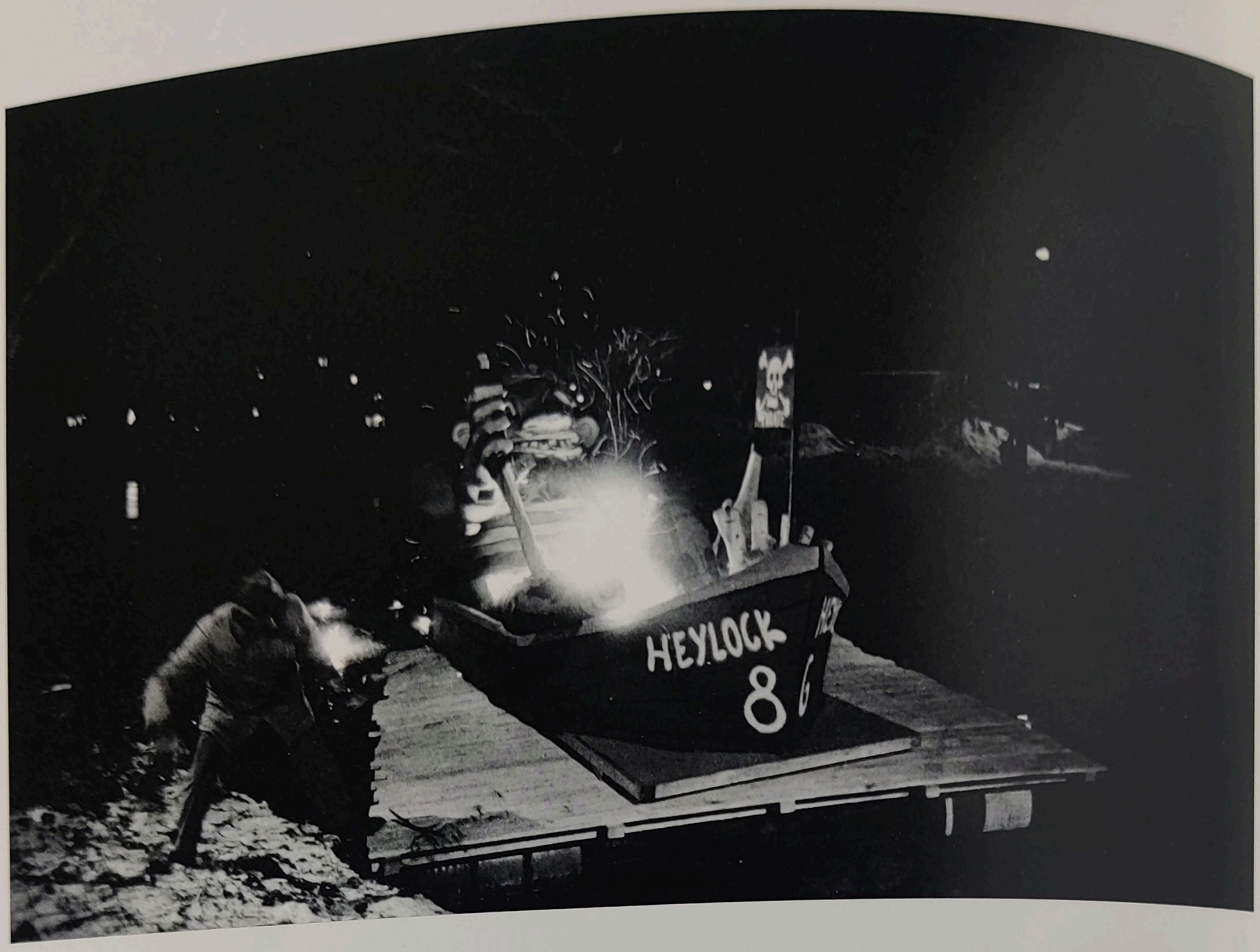

Heylock

L'homme heureux

L'hôtelier

L'immigrée

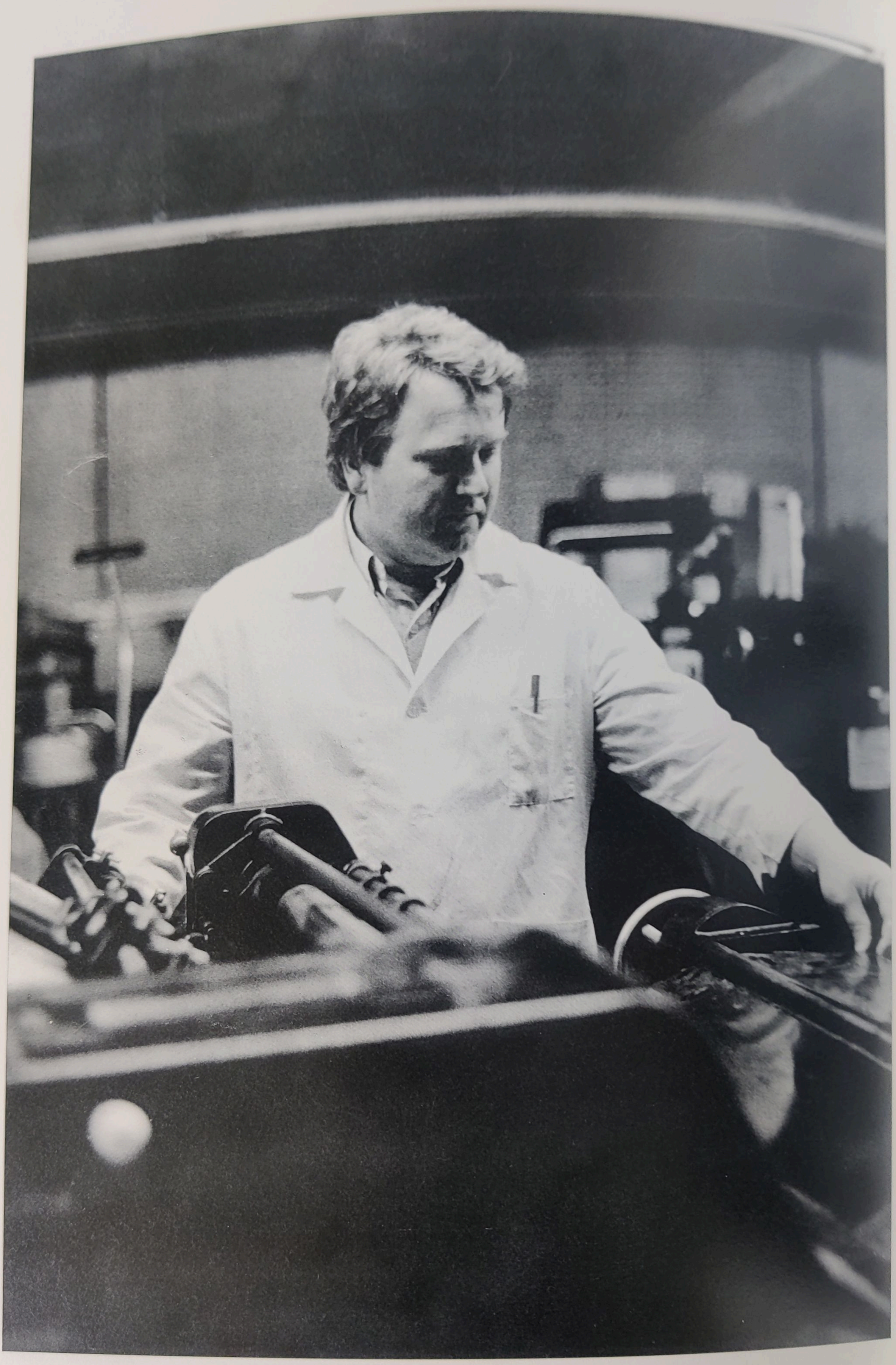

L'imprimeur

L'industriel

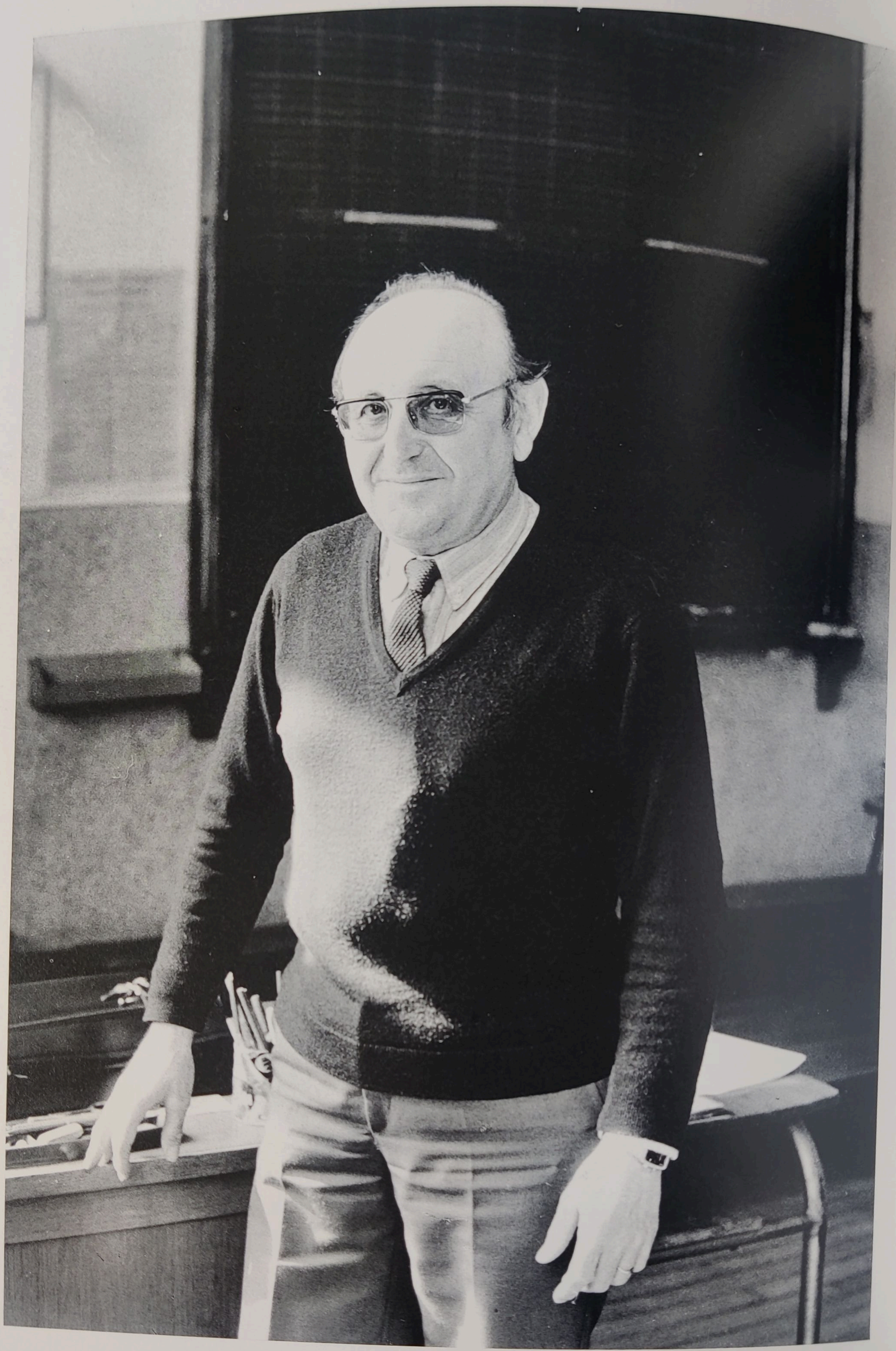

L'instituteur

Les joueurs de cartes

GUADELOUPE
ROUGE CARESSE

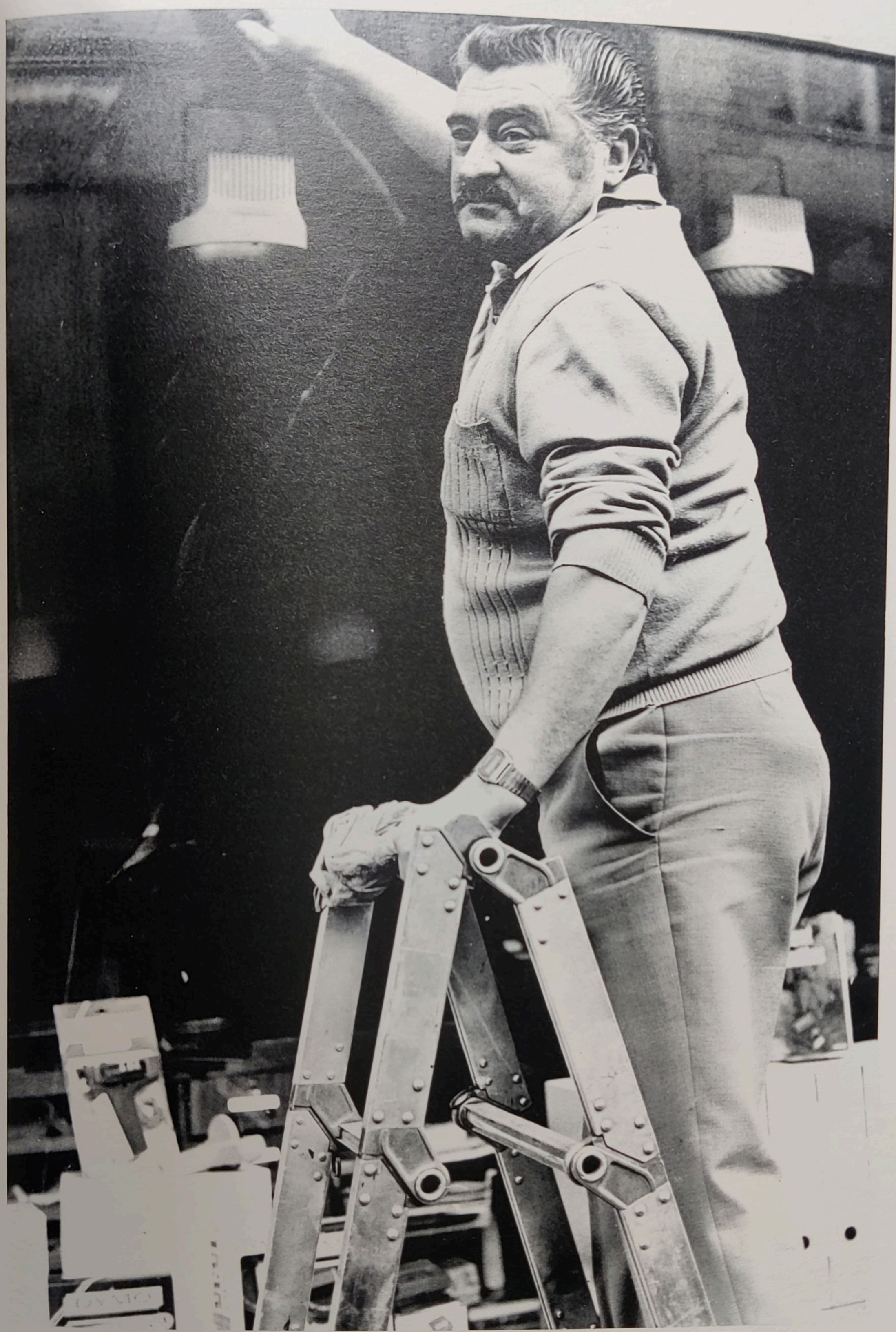

Le laveur de vitres

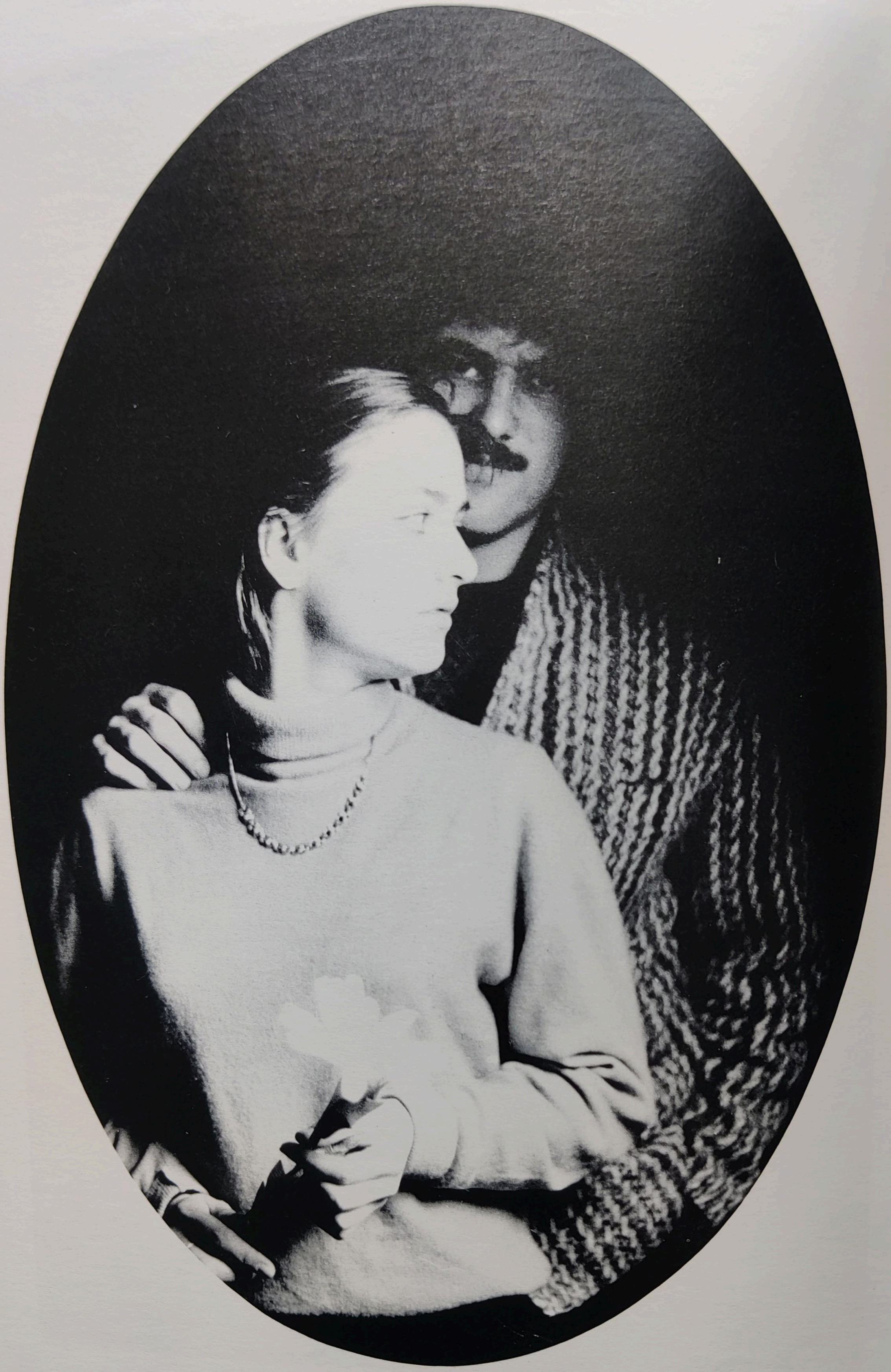

Les lycéens

Le maître d'hôtel

Les maraîchers

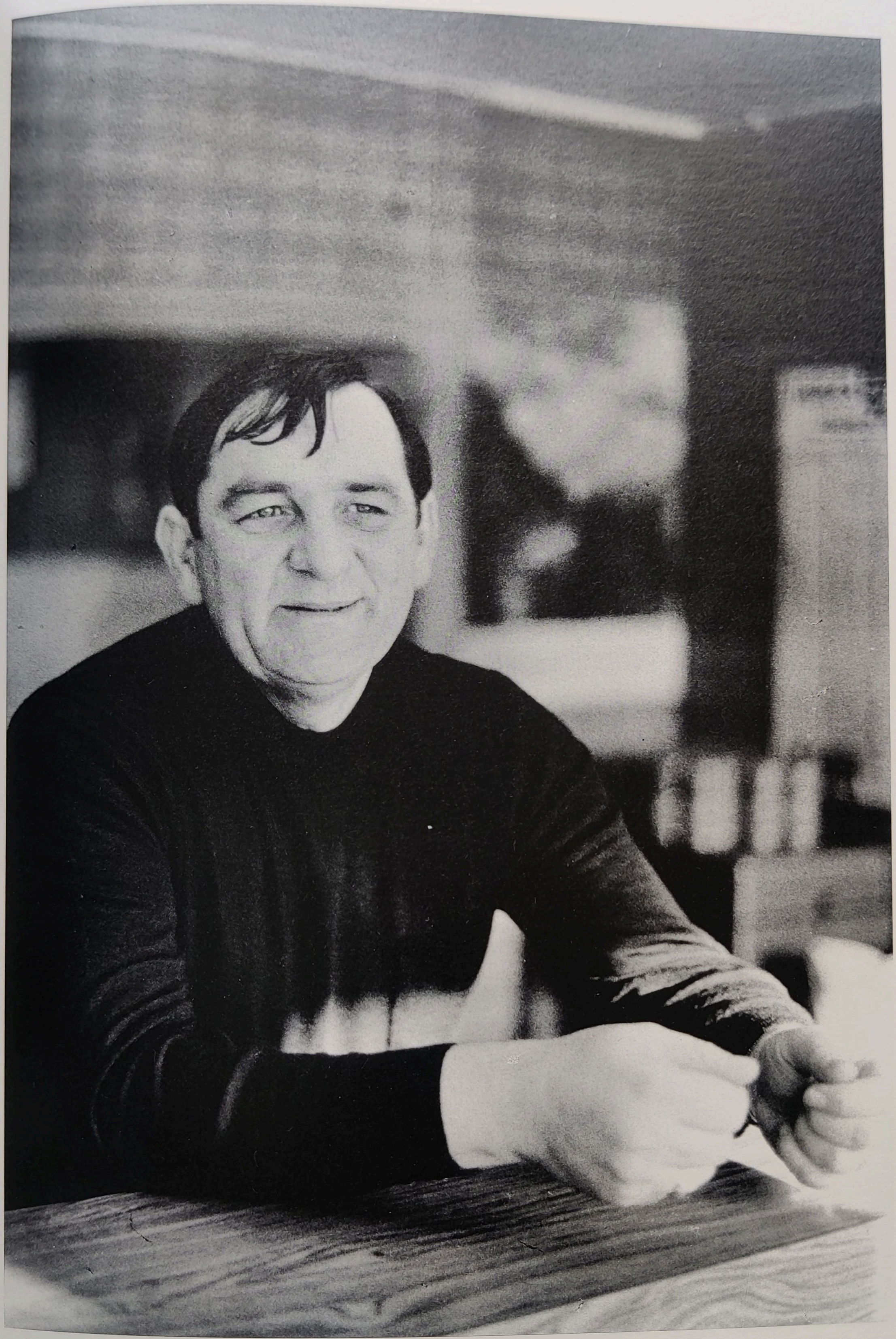

Le marchand de combustibles

Le marchand de journaux

Le marchand de pneumatiques

Le marchand de vêtements

La marchande de café

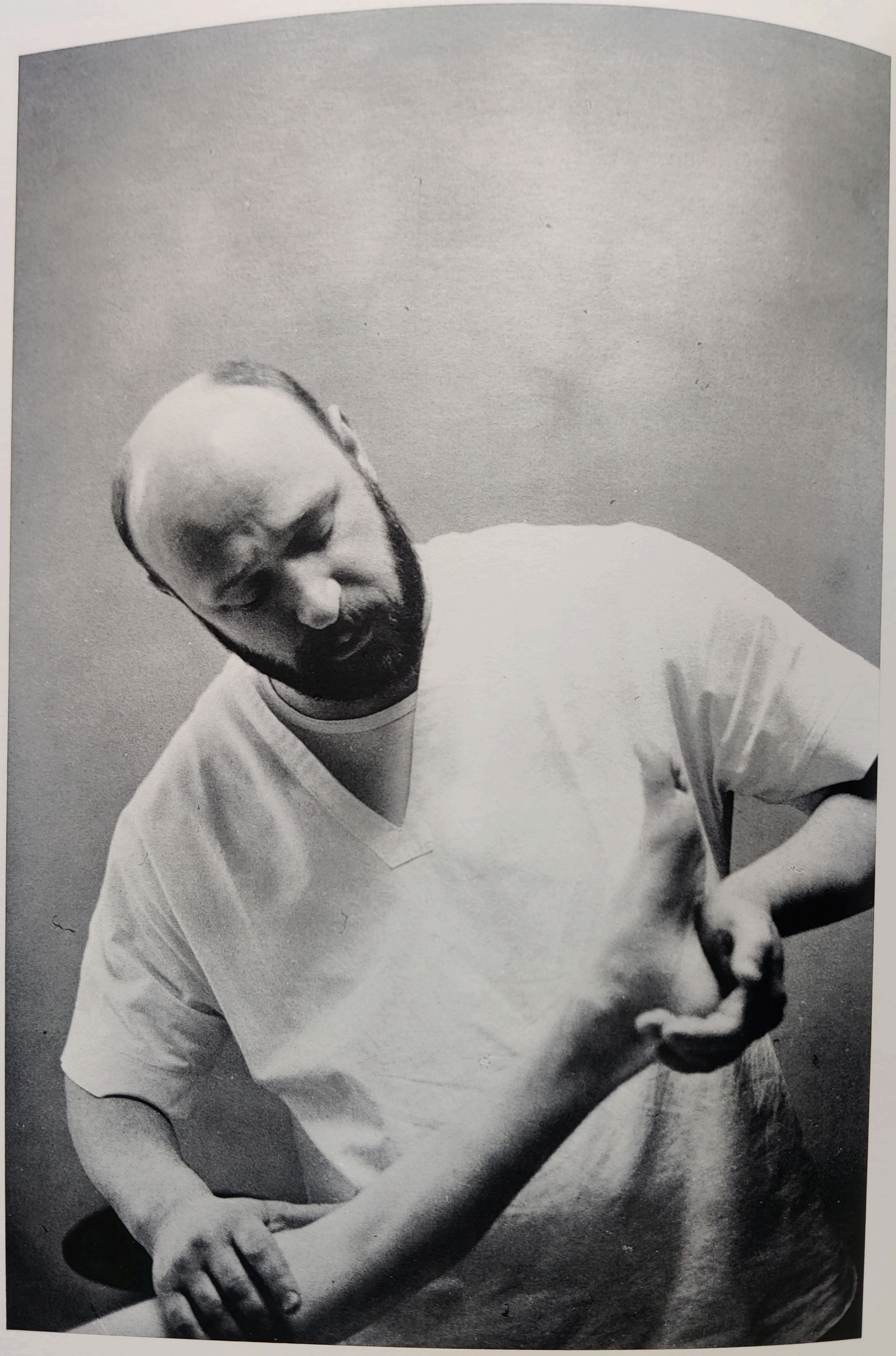

Le masseur-kinésithérapeute

Le médecin

Le menuisier

Le militaire

La modiste

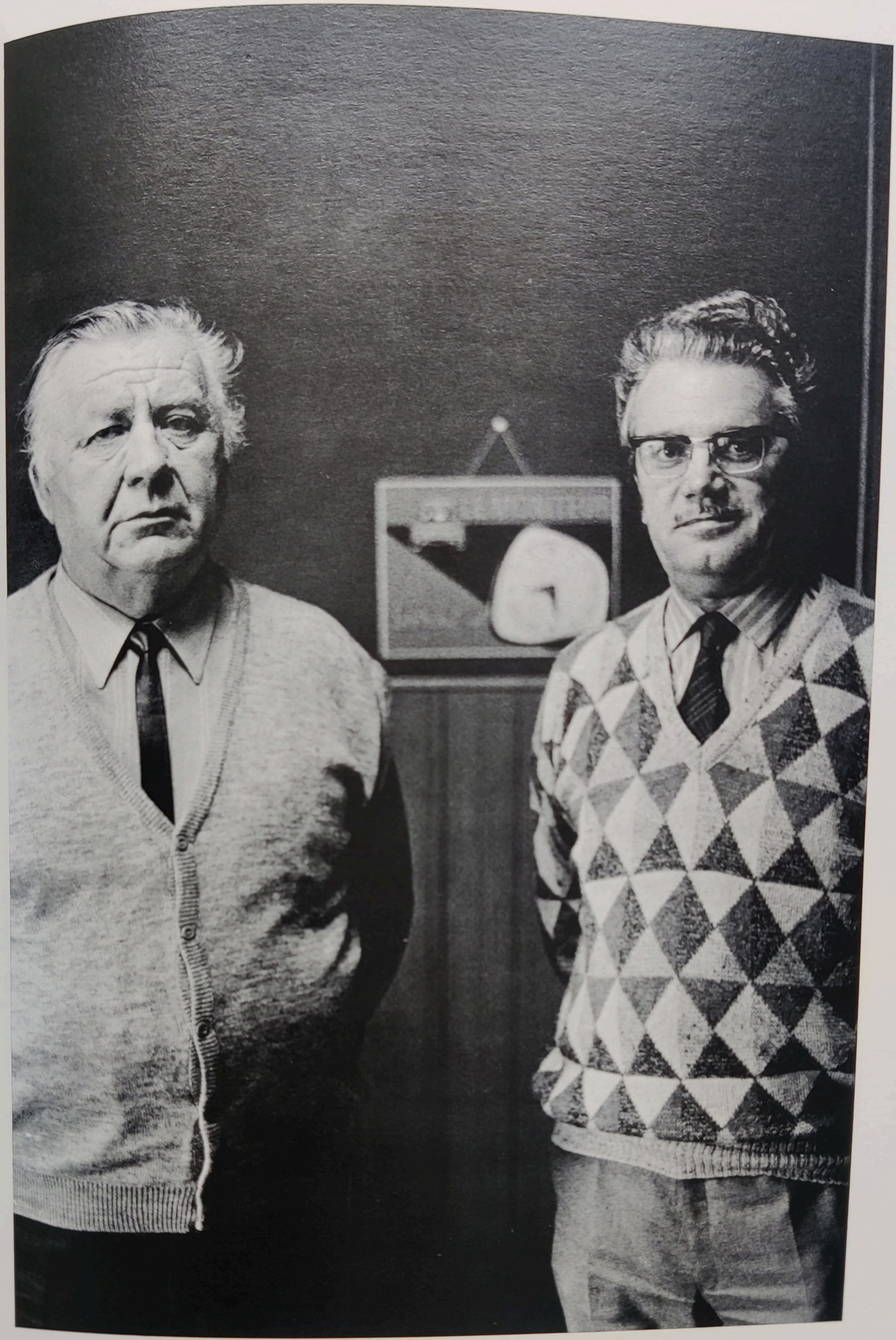

Les moniteurs d'auto-école

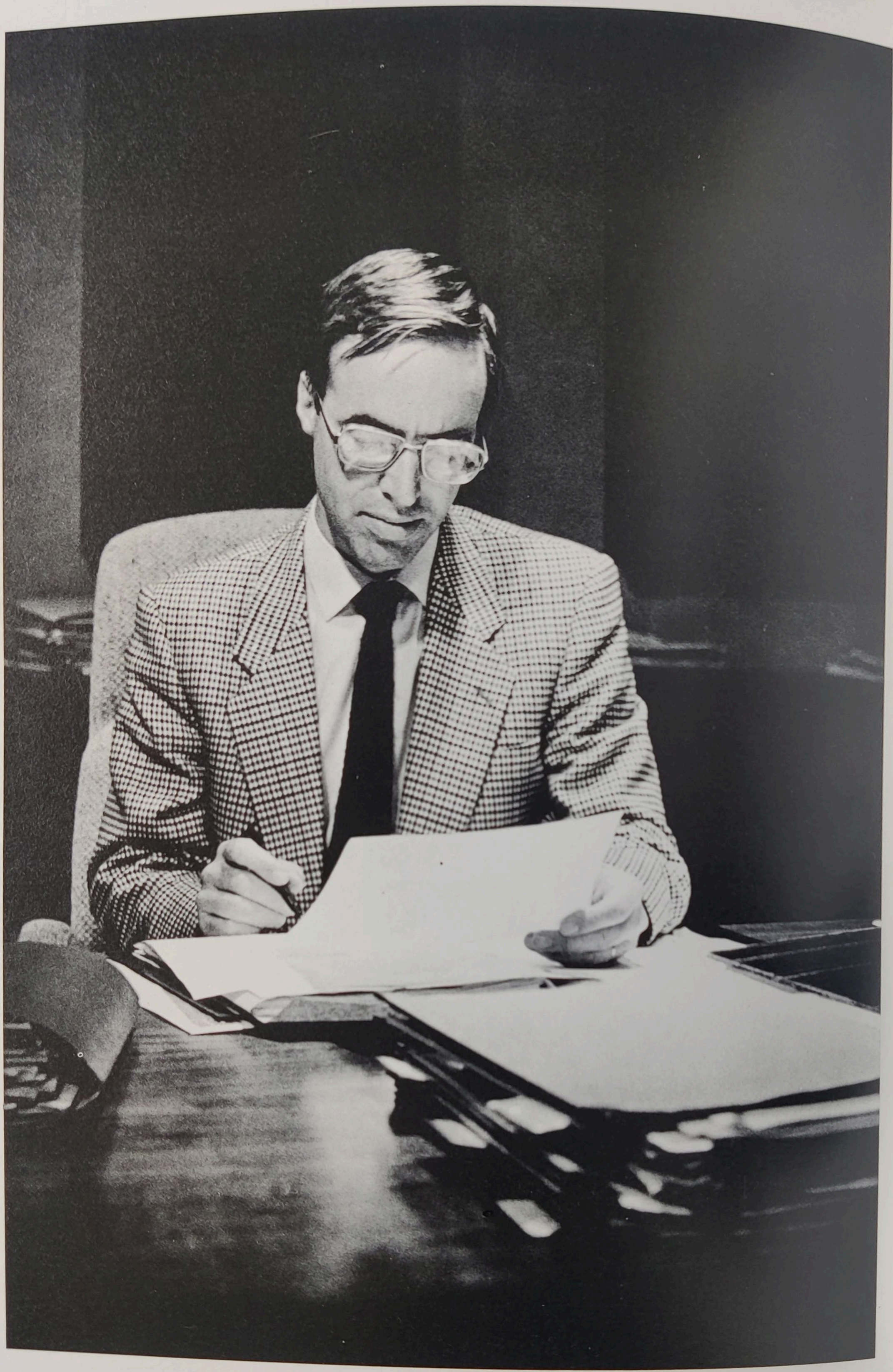

Le notaire

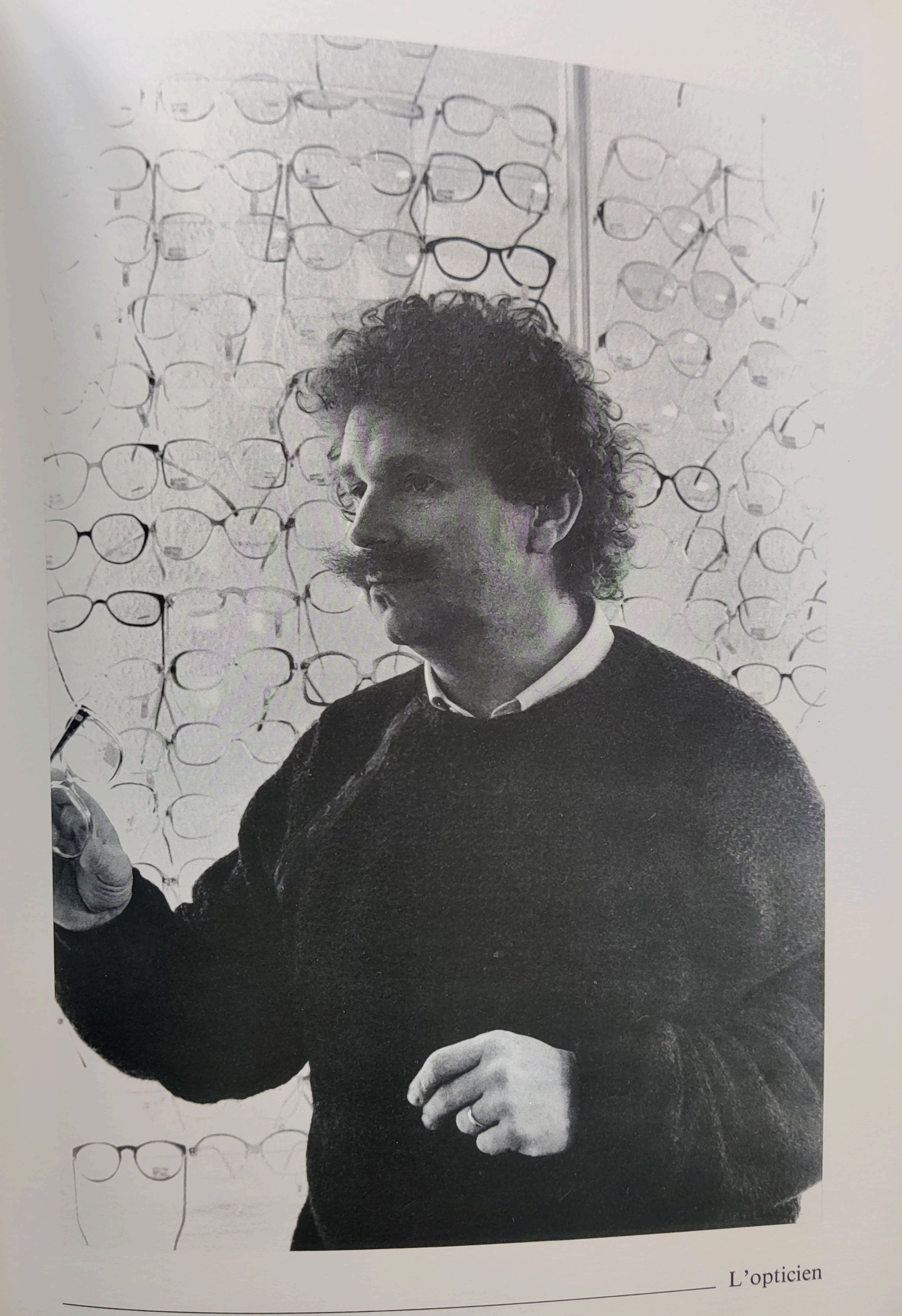

L'opticien

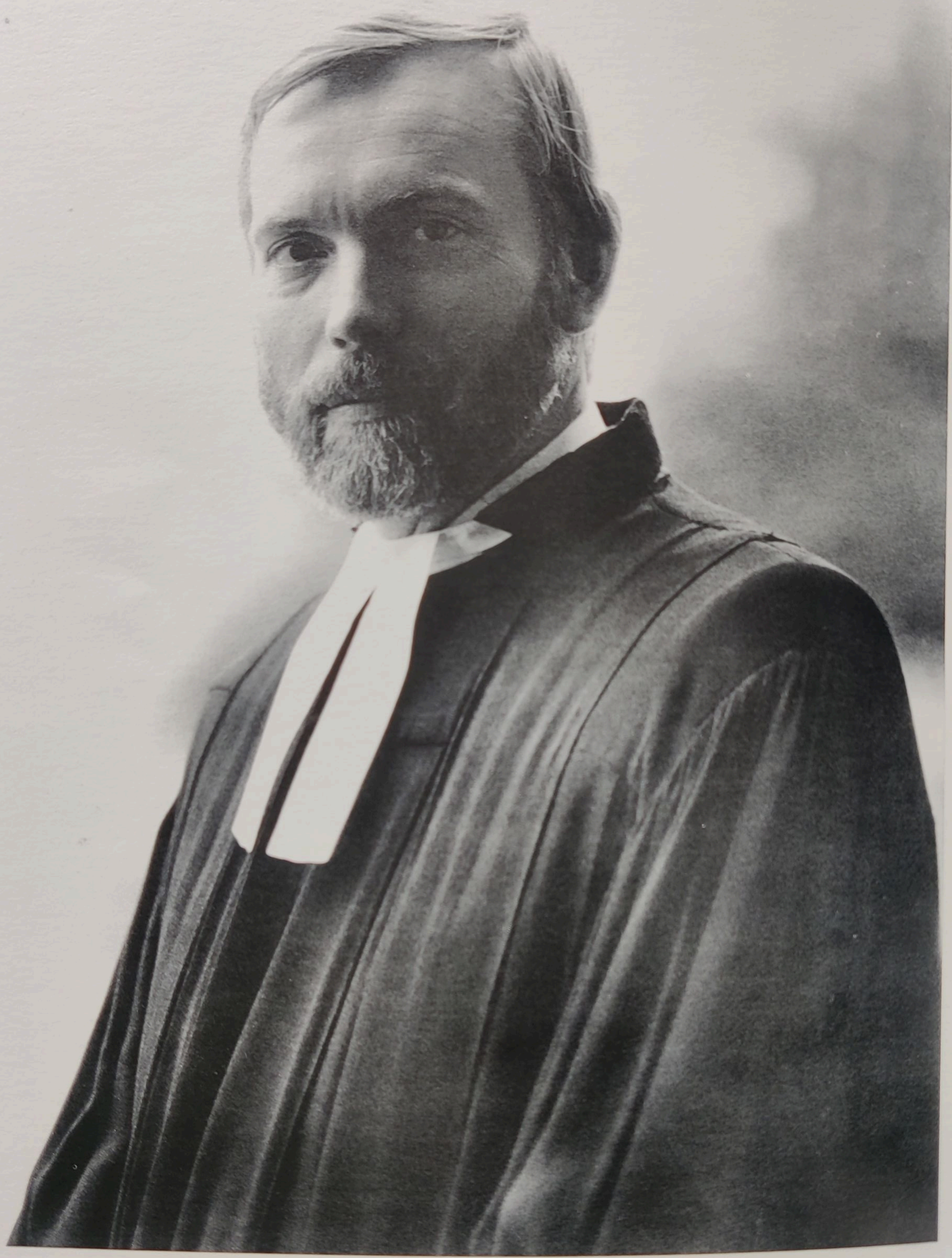

Le pasteur

Le pâtissier

Le peintre

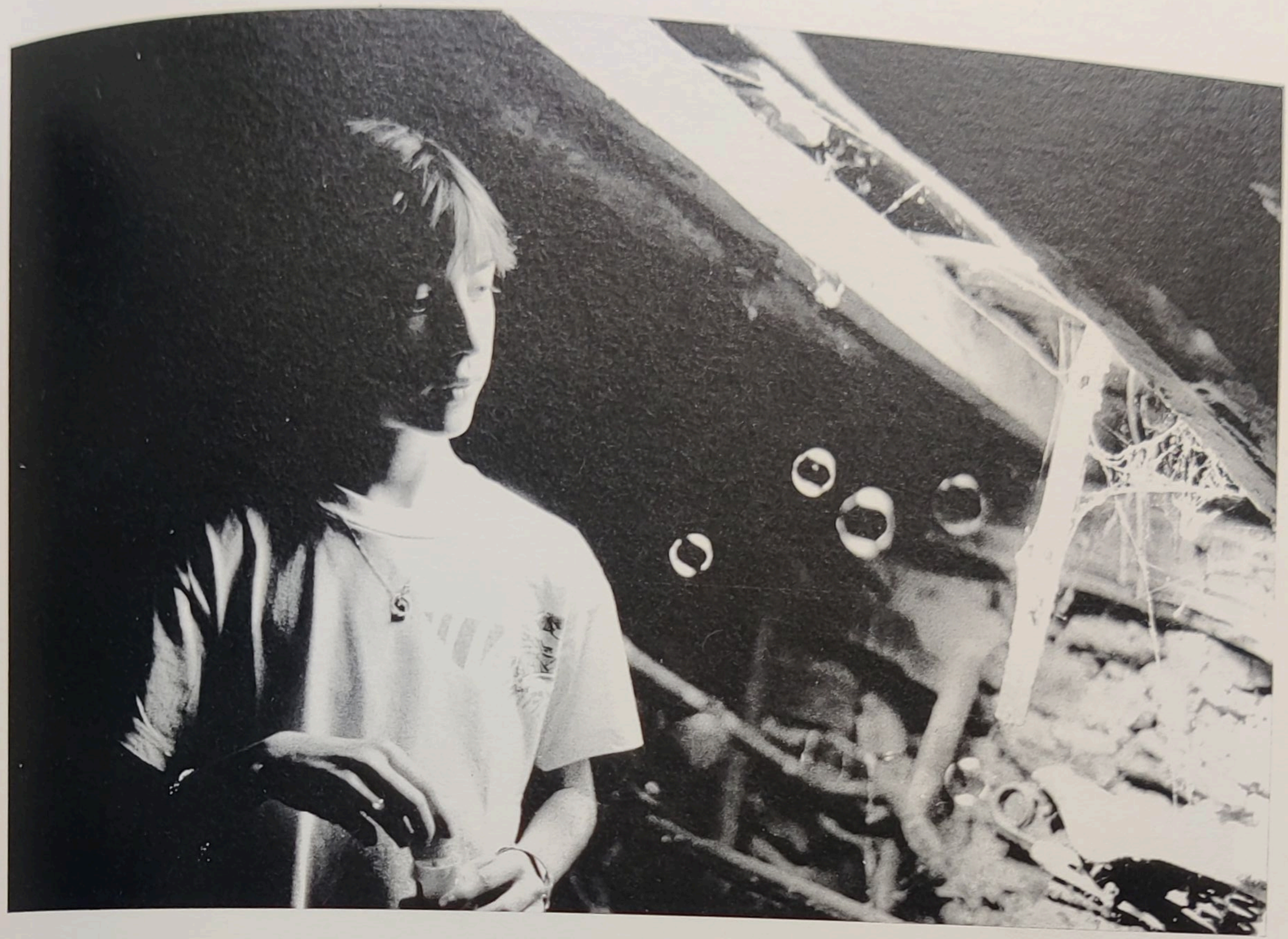

La petite fille

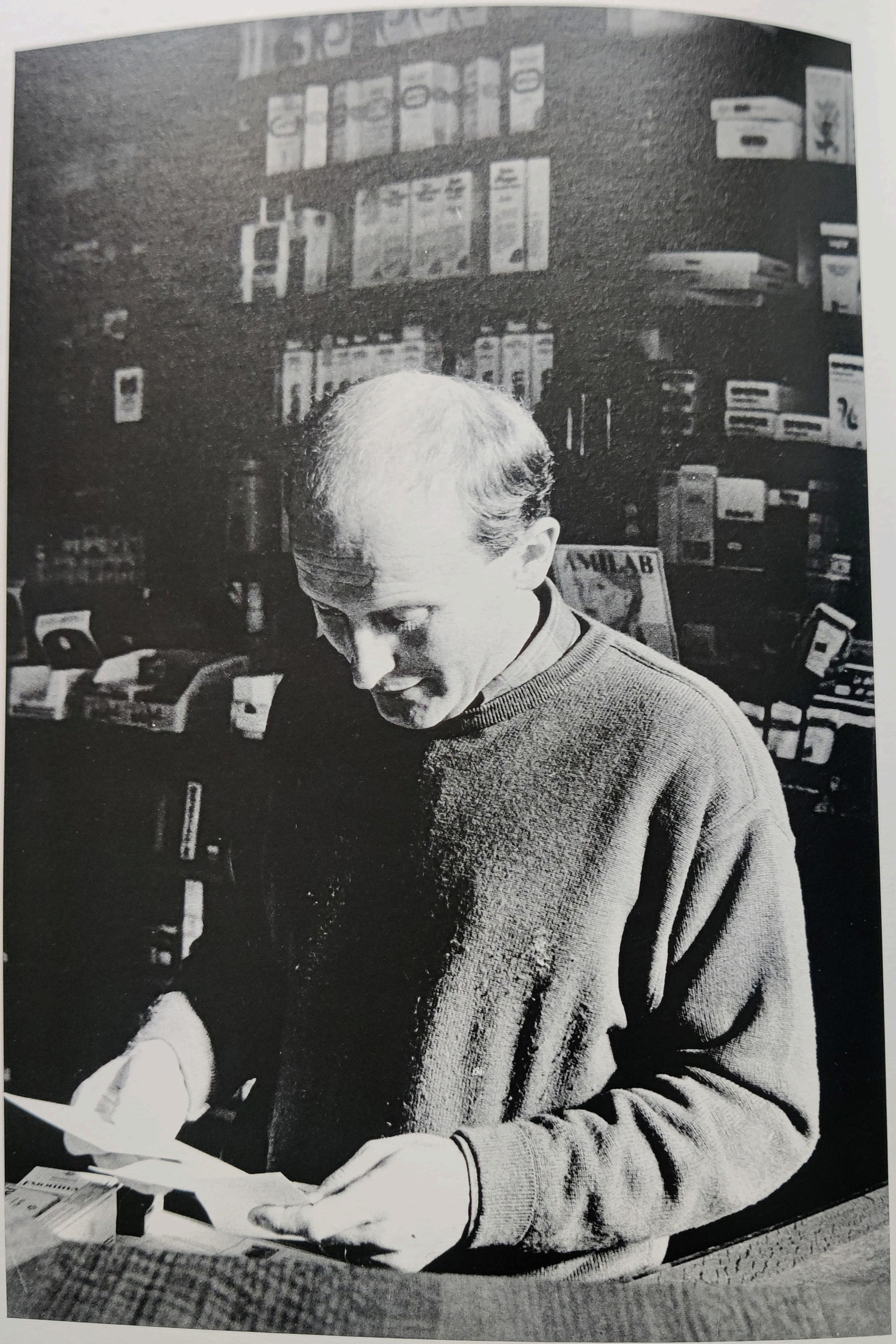

Le pharmacien

Les porte-drapeaux

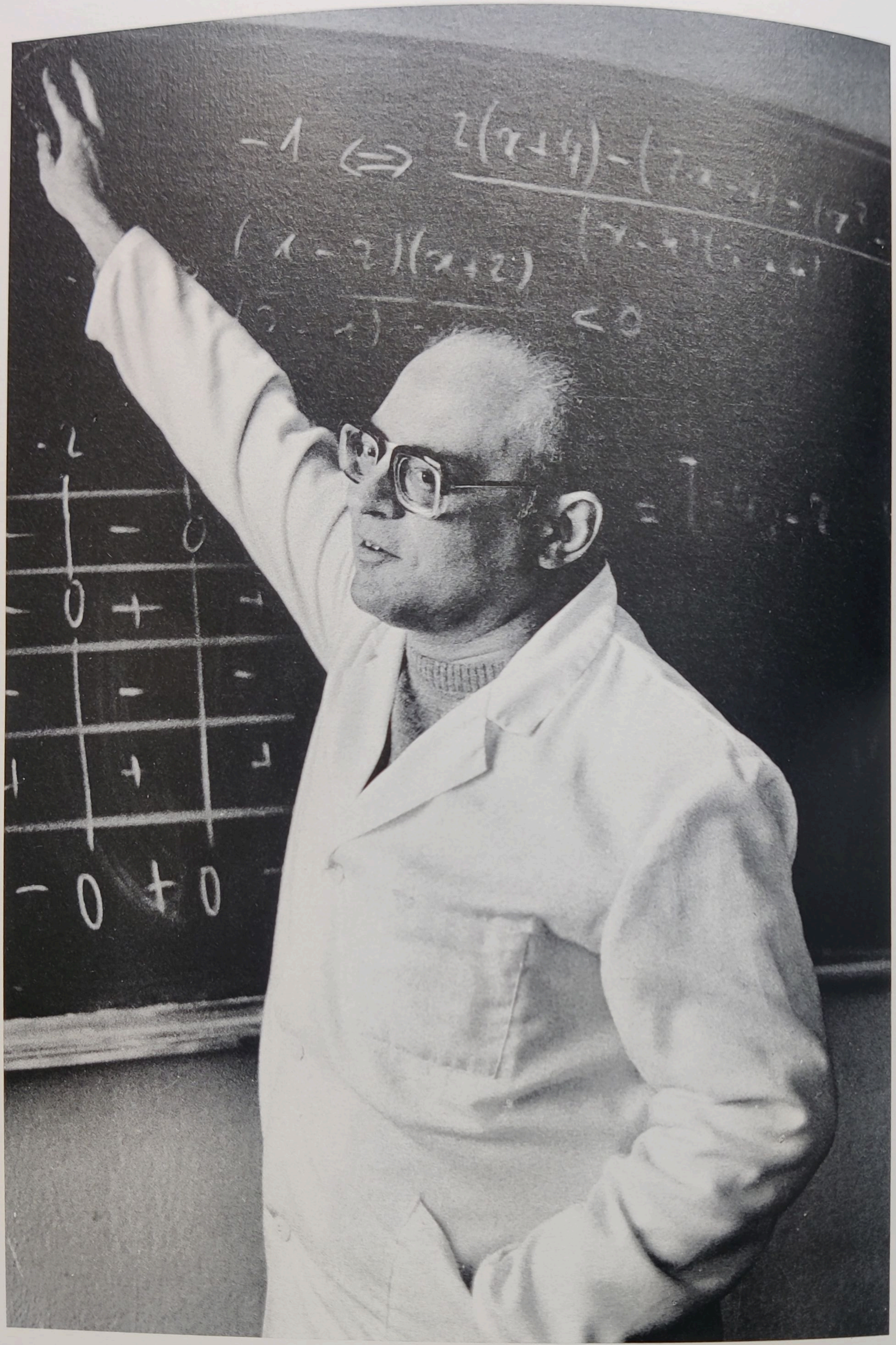

Le professeur

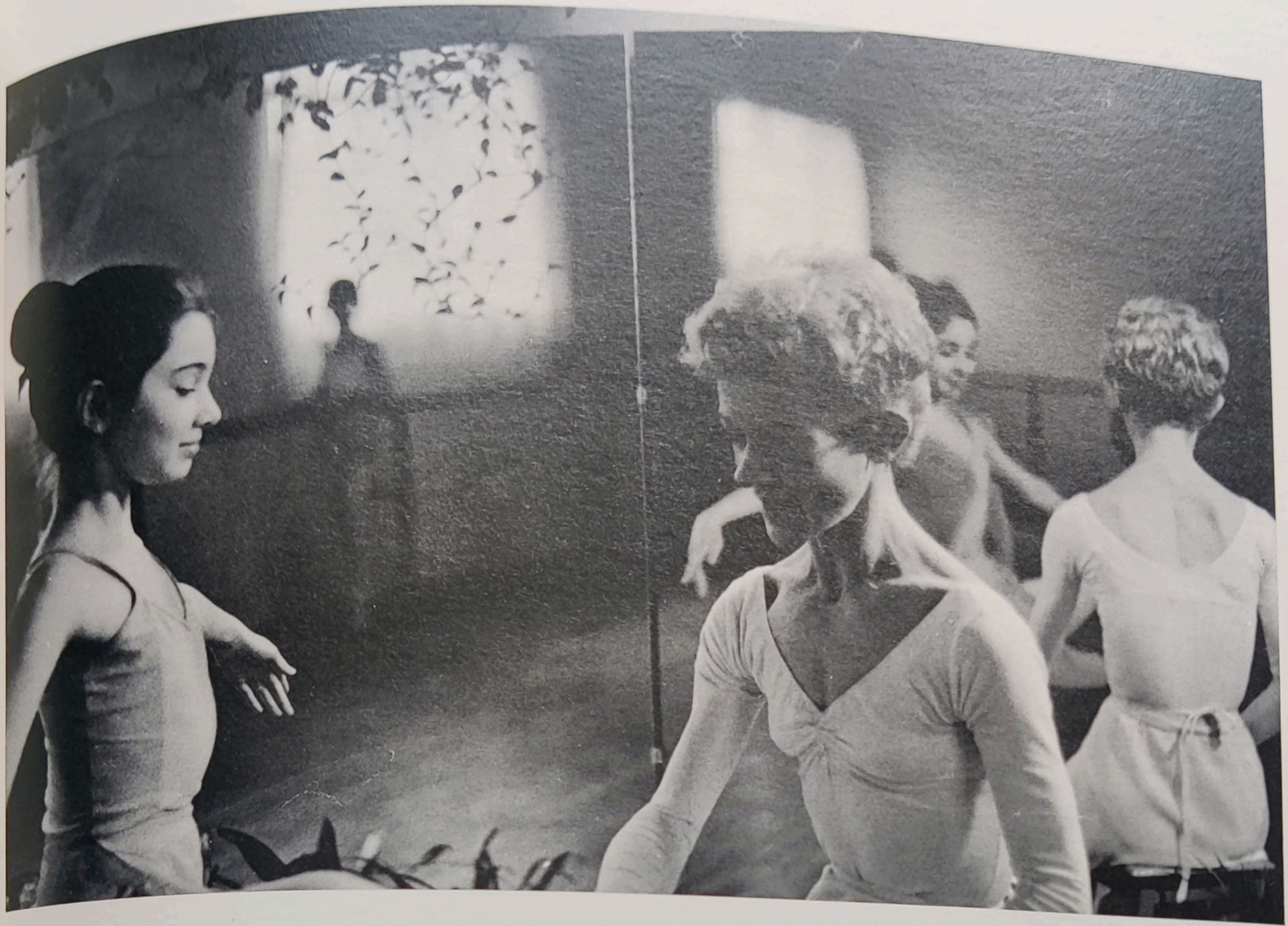

Le professeur de danse

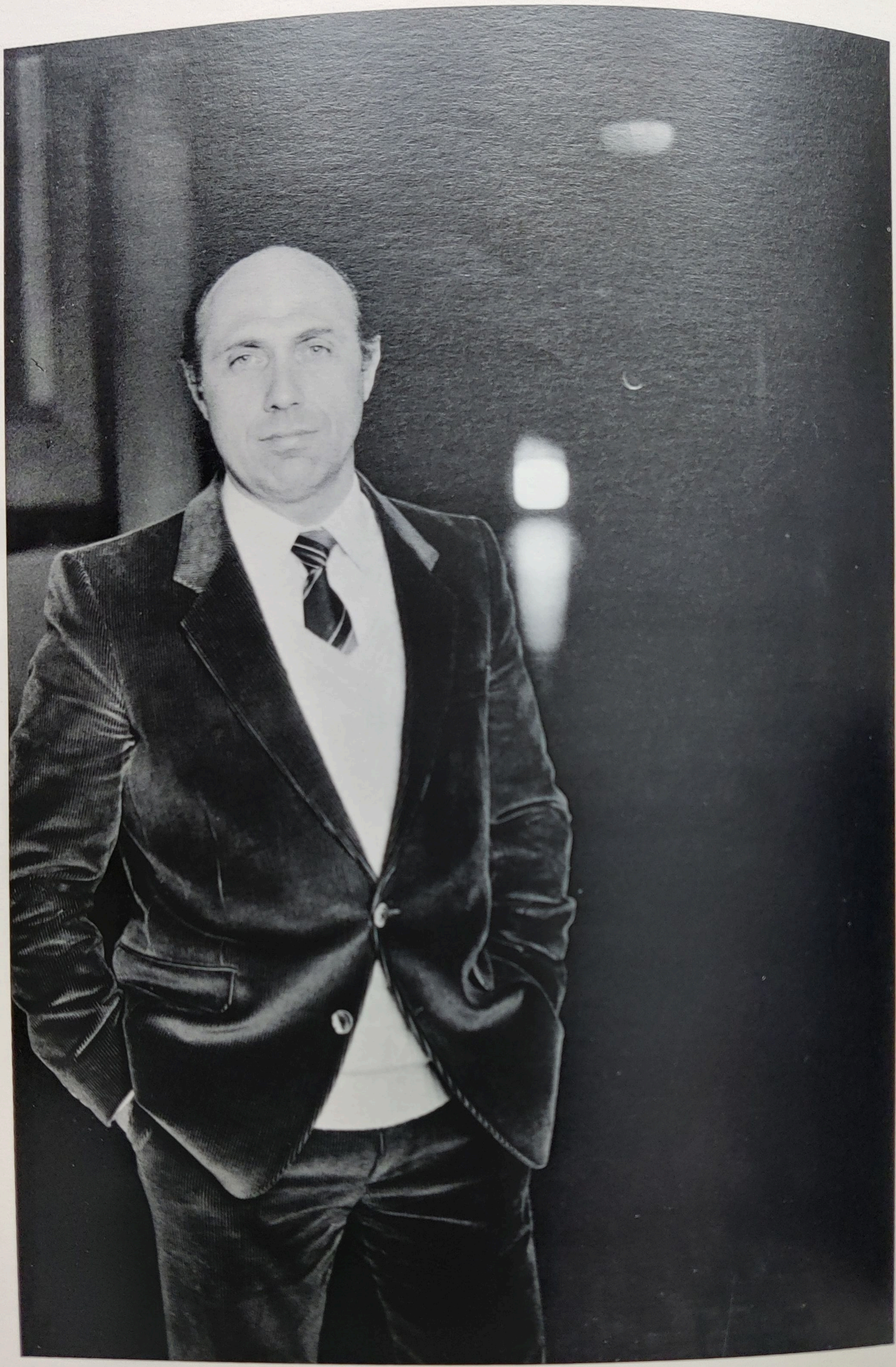

Le proviseur du lycée

Le proviseur honoraire,
fondateur du lycée d'enseignement professionnel, et folkloriste

Le rabbin

La religieuse

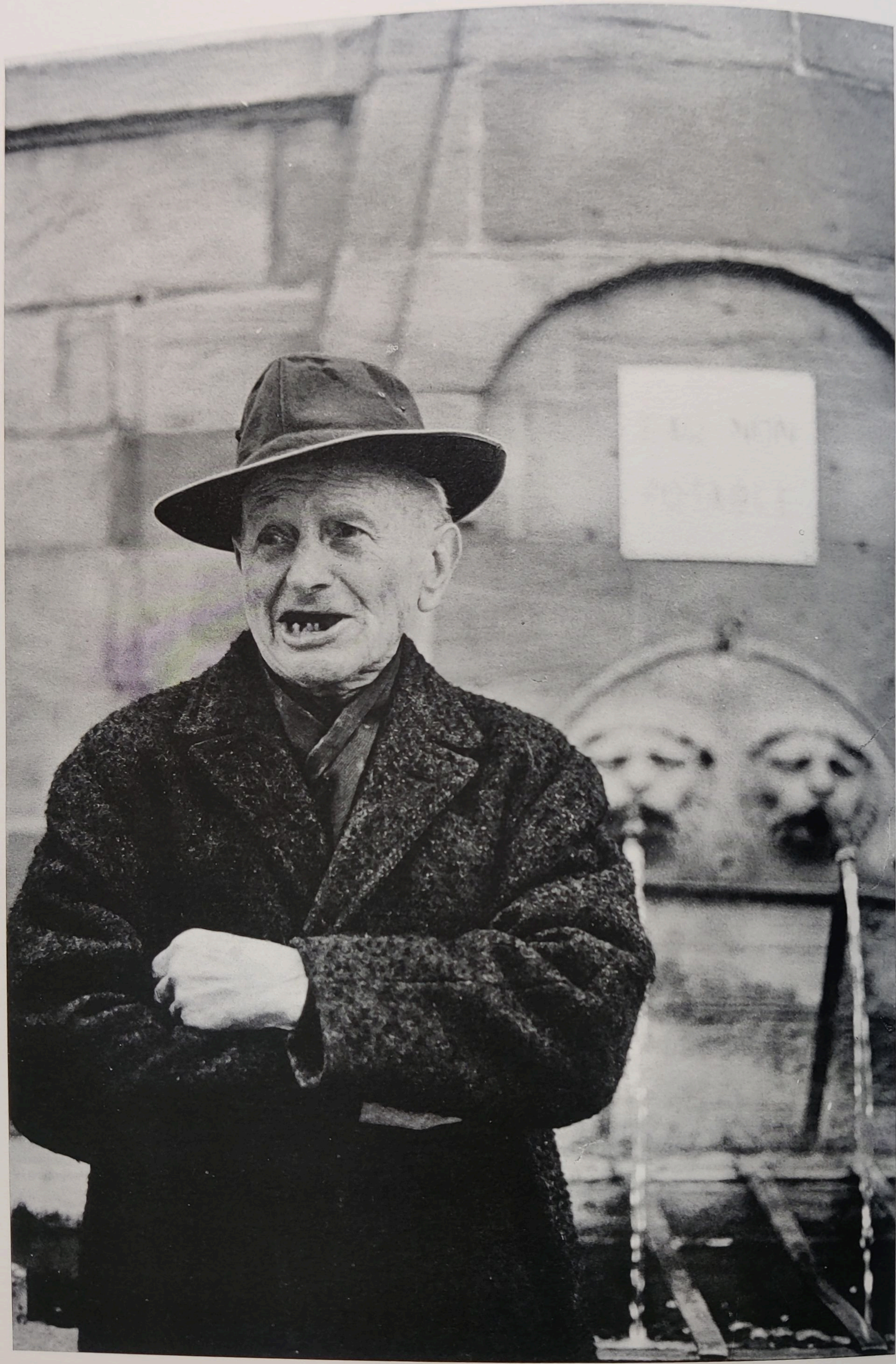

Le retraité

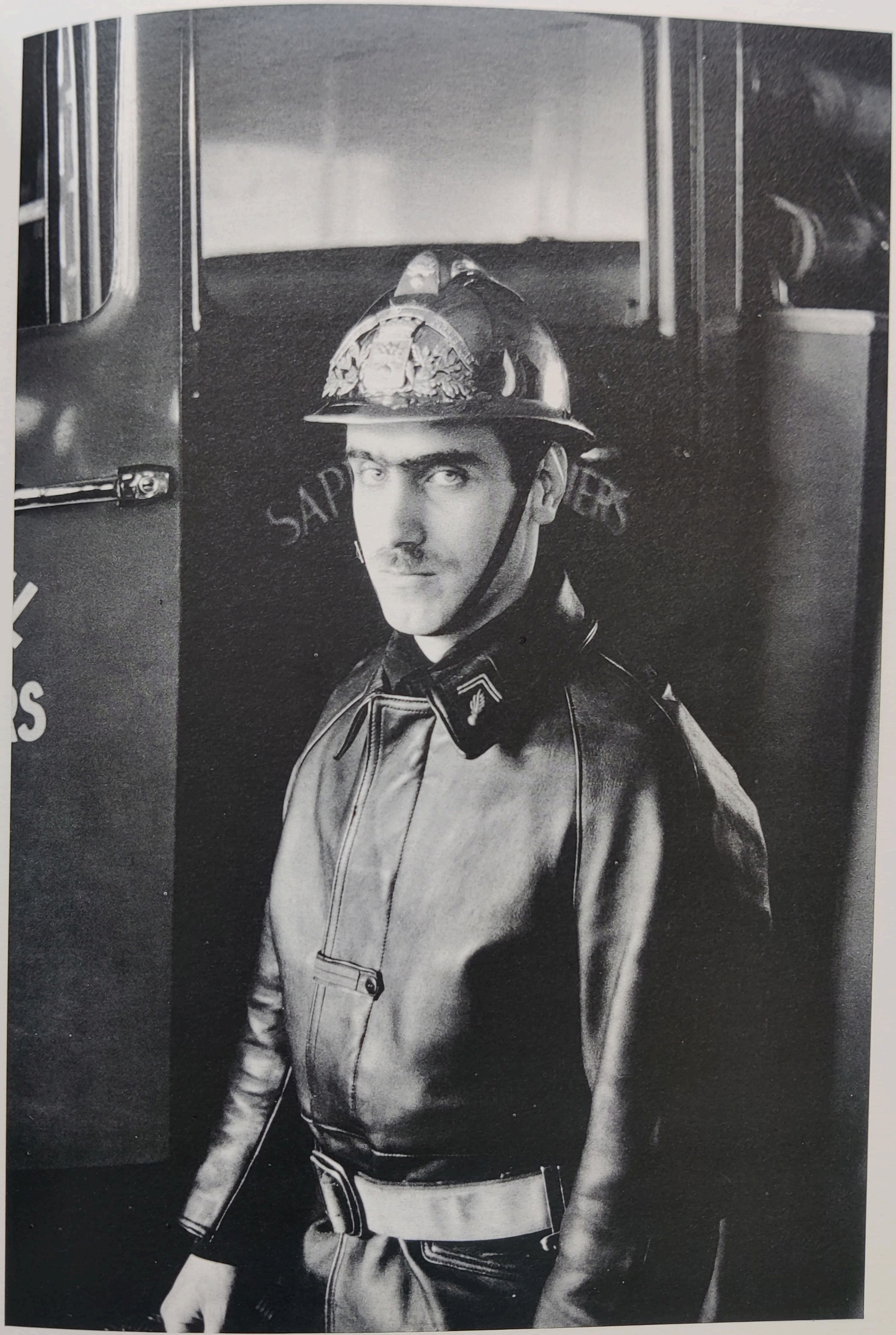

Le sapeur-pompier

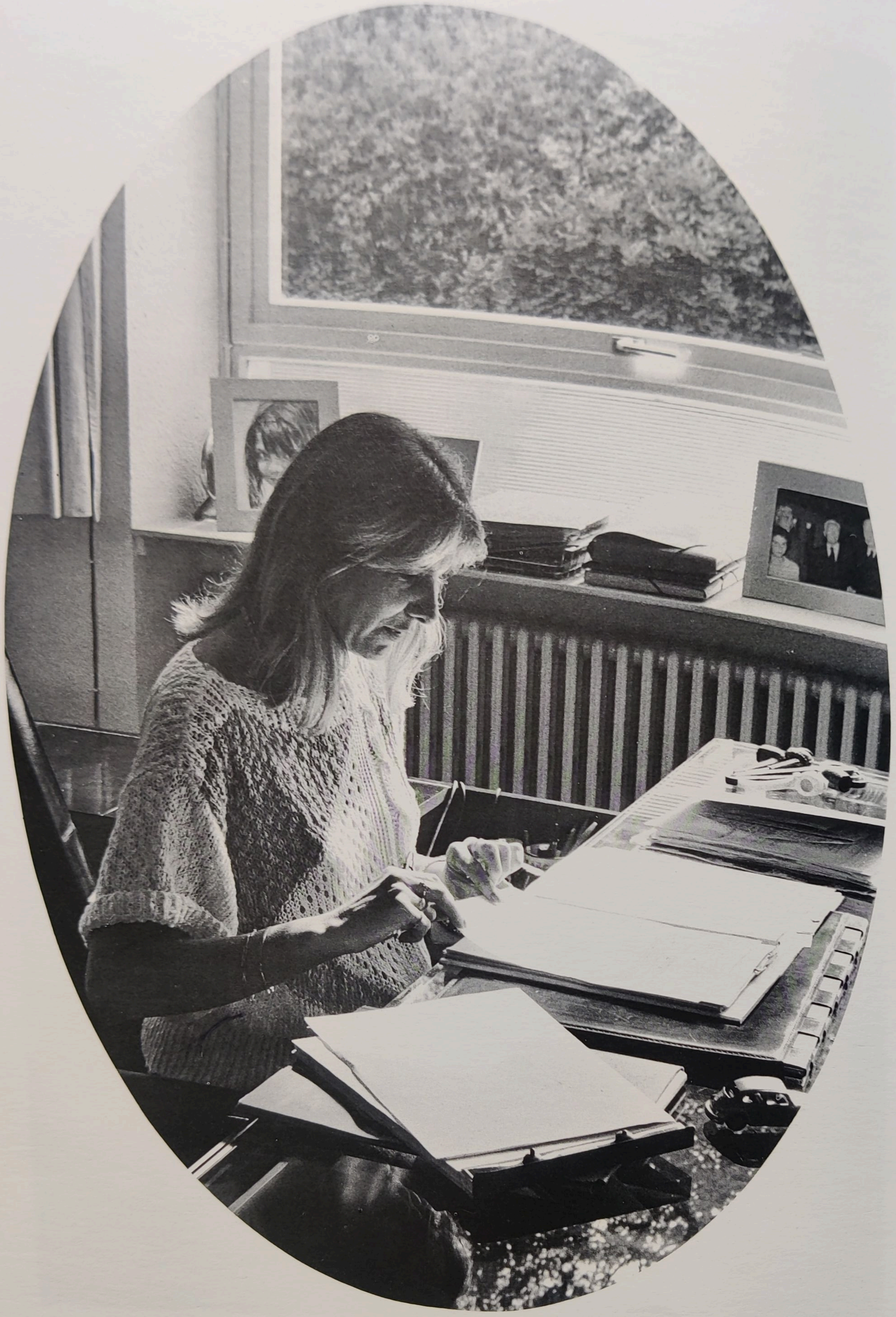

La secrétaire _____

Le sellier

Le sous-préfet

Le sportif

Le tailleur

Le tapissier

Le traiteur

Le turfiste

bourg
318 AF
88

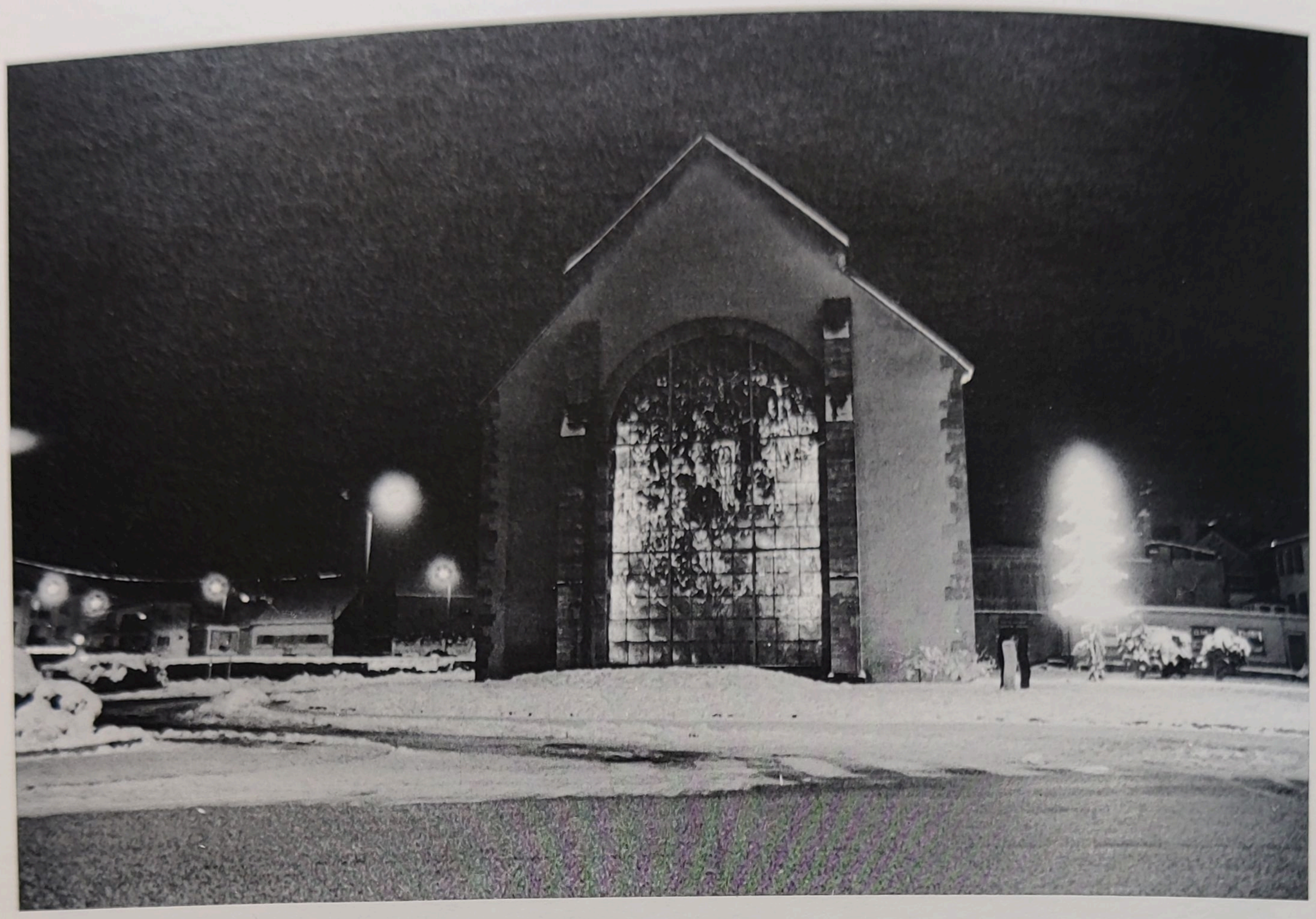

CAFE
DU COMMERCE

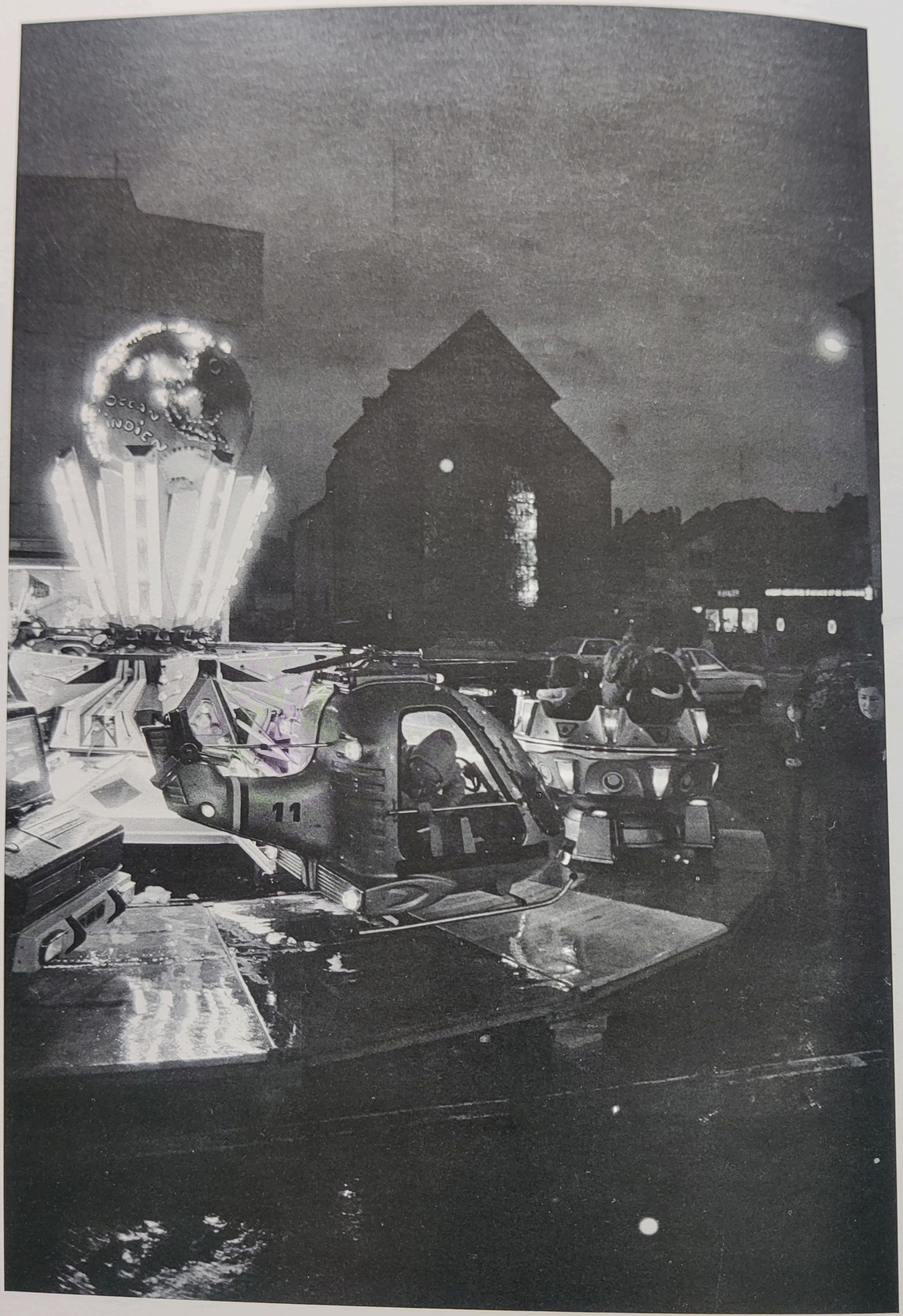
OCEAN
INDIEN
11

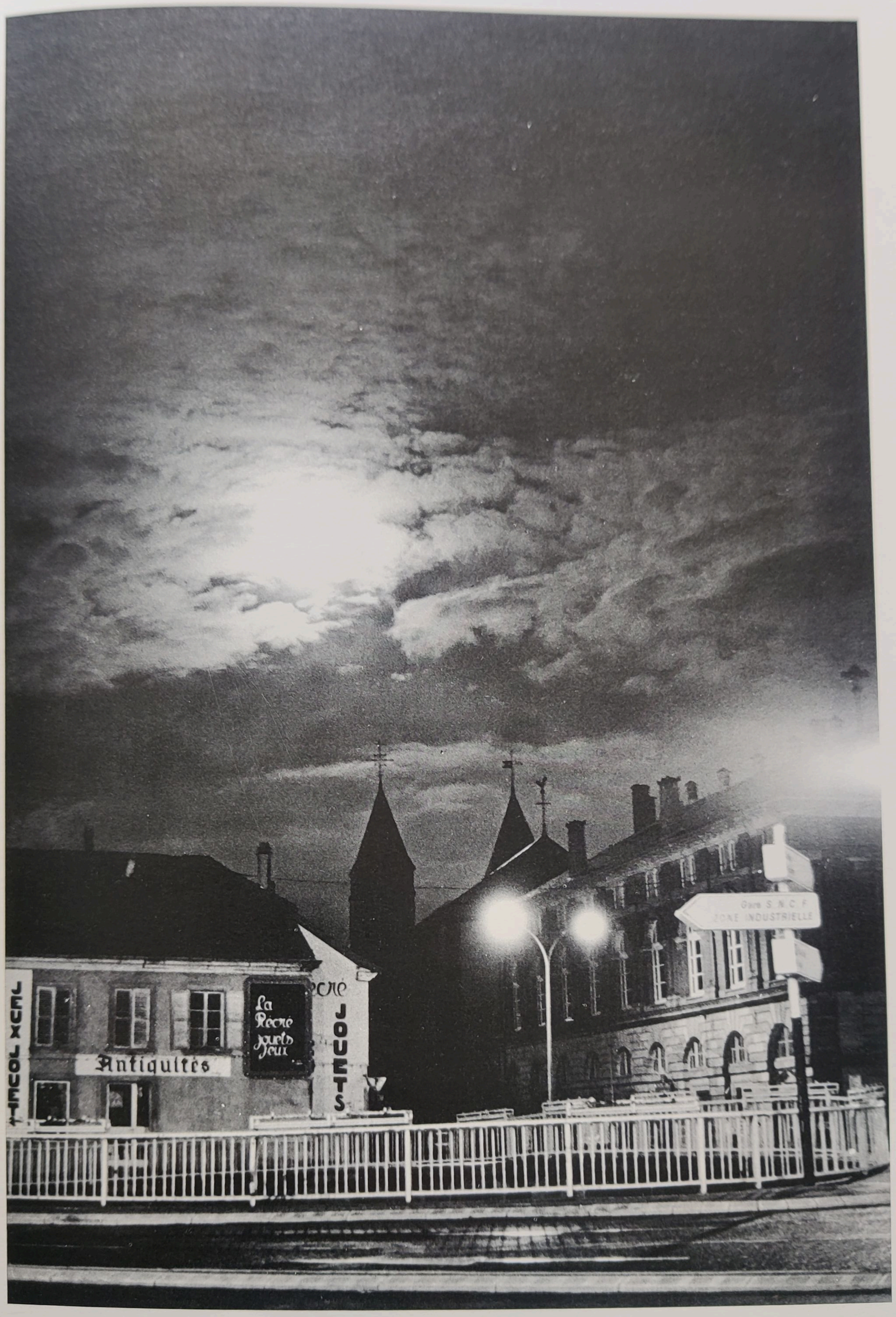
JEUX JOUET
Antiquités
La Récré jouets jeux
JOUETS
Gare S.N.C.F
ZONE INDUSTRIELLE

Nous tenons à remercier ceux et celles qui par leur aimable participation ont permis la réalisation de cet ouvrage et prions tous ceux qui ont été oubliés de bien vouloir ne pas nous en tenir rigueur.

Nos remerciements s'adressent, par ordre d'apparition, à Mesdames et Messieurs

Pierre MESSMER
le député-maire

Gérard BEAUVAIS
l'agent de mouvement

Robert FREISMUTH
l'agent de police

Roger WOLFF
l'agent immobilier

Théodore-René CHELY
l'agriculteur

Astrid PIGNON
l'antiquaire

Clément STRICHER
l'aquarelliste

Marcel LUTZ
l'archéologue

Joseph MOYEMONT
l'archiprêtre

Pierre HICK
l'architecte

Gérard SATTLER
l'assureur

André ARNOLD
l'avocat

Gérard REBEL
le balayeur

Jean LALLEMENT
le banquier

Charles PILZ
le berger

Jean CHOPLIN
le bijoutier

Henri HOESSLER
le boucher

Marc UNTEREINER
le boulanger

Carmen FONTAINE
du magasin de brocante

Jean BRUA
le buraliste

Roland SCHULER
le businessman

Jeanne MARILIER
la caissière de cinéma

Robert ROHFRITSCH
le carrossier

André MANSUY
le casseur

Robert BOUR
le champion de billard

Félix KREKELS
le chapelier

Paul VATAUX
le chasseur

Jean-Marie VAGOST
le châtelain

Paul BARTYLLA
le chauffeur de taxi

JEUDI
le chien

Serge BARBI
le coiffeur

Aloyse WARHOUVER
le conseiller général

Dominique HECKENBRENNER
le conservateur du musée

Pierre BATH
le cordonnier

Lucienne SCHILD
la corsetière

André WILHELM
le coureur cycliste

le chirurgien-dentiste

Jean-Claude ZILLER
le dépanneur

Françoise ROY
la directrice d'hypermarché

Aubert DO VAN QUANG
le doyen

Bernard FRANÇOIS
le droguiste

Albert BENOIT
l'employé du PMU

Jules MARTIN
l'épicier

Jean-Marie SCHNEIDER
le facteur

Pierre FRITSCH
le fleuriste

Charles KIENER
le forain

Robert PETREMANN
le fossoyeur

Franco BIANCHI
le garagiste

Michel GENOVA
le gendarme

Marie-Louise HAAG et André NEY
les gitans

le Pirate, de Pierre Lauer Heylock

l'homme heureux

Michel JOUANNEAU
l'hôtelier

Nurten TUNCER
l'immigrée

Bernard KONANZ
l'imprimeur

Frédéric BRICKA
l'industriel

Raymond DELOR
l'instituteur

les joueurs de cartes

Gérard STRICHER
le journaliste

Alphonse SPRINGMANN
le laveur de vitres

Nelly RAMM et Raphaël GERARD
les lycéens

Camille VOISIN
le maître d'hôtel

Jean et Marguerite HAAF
les maraîchers

Gilbert WEBER
le marchand de combustibles

Pierre VATAUX
le marchand de journaux

Francis OLIGER
le marchand de pneumatiques

Jean KLEIN
le marchand de vêtements

Anne-Marie GUITRÉ
la marchande de café

Pierre SCHEYDECKER
le masseur-kinésithérapeute

le médecin

Jean-Claude VOEGELE
le menuisier

le Capitaine Louis STEFF
le militaire

Marie-Thérèse GEIGER
la modiste

Fernand HENRY et Yves VALENTIN
les moniteurs d'auto-école

Hubert SCHMITT
le notaire

Norbert ERDMANN
l'opticien

Maurice BACH
le pasteur

Antoine ANTONY
le pâtissier

François KARLESKIND
le peintre

MARIE
la petite fille

Jacques GREIB
le pharmacien

les porte-drapeaux

Jean-Claude FOHRER
le professeur

Anne MOROT
le professeur de danse

Roger VELAS
le proviseur du lycée

Georges L'HOTE
le proviseur honoraire, fondateur
lycée d'enseignement professionnel
et folkloriste

Marc WILLAR
le rabbin

Soeur Céline MARANDE
la religieuse

Gilbert HECKLER
le reporter-photographe

René EBERHARDT
le restaurateur

Joseph LARUELLE
le retraité

Robert GIRONIS
le sapeur-pompier

Jacqueline GROSS
la secrétaire

Armand BAUMGARTEN
le sellier

Alain COULAS
le sous-préfet

Armand KUGLER
le sportif

Marcel BOUDINET
le tailleur

Jean-Pierre BILDSTEIN
le tapissier

Charles MATHIS
le traiteur

Jean-Paul DIEBOLD
le turfiste

Achevé d'imprimer le 10.10.1986
sur les presses de
l'Imprimerie Pierron à Sarreguemines.
Cet ouvrage,
composé en Times Corps 12 et 14,
a été réalisé
par M. Pierre Marcel.
Le tirage, sur couché mat 150 g,
a été limité à 500 exemplaires
10 exemplaires hors commerce pour l'auteur
25 exemplaires numérotés MS1 à MS25
et 465 exemplaires numérotés de 1 à 465.

457

10/1986 - Dépôt légal 10/1986
N° 530